

# Legenda

## Vincoli architettonici puntuali

- Art. 10 D.Lgs. 42/2004
- Art. 12 D.Lgs. 42/2004

Comune di Campomorone	
1	La Saliera
2	Fabbricato denominato "Cabannun"
3	Palazzo Balbi Dellepiane
4	Chiesa di S. Andrea
5	Palazzo Lastrico
6	Complessa della Chiesa di Santo Stefano costituito da chiesa e casa canonica
7	Chiesa di S. Bernardo
8	Chiesa dell'Ascensione di Gesù
9	Casa Solari
10	Chiesa di S. Bartolomeo
11	Chiesa di S. Rocco
12	Chiesa di S. Michele
13	Oratorio di S. Alberto
14	Oratorio Mater Divinae Gratiae
15	Villa Maria
16	Chiesa Parrocchiale di S. Siro con campanile
17	Ex Scuola media Lombardo
18	Ex Casa del Balilla
19	Ex Casa Littoria ora Caserma Carabinieri
20	Oratorio di S. Siro di Langasco
21	Officina Volta

## Vincoli archeologici

Comune Campomorone	
A	Resti di sito d'altura dell'Età del Ferro

## Vincoli Galasso

- Art. 142 D. Lgs. n°42/2004 - Fasce di rispetto corsi d'acqua vincolati
- Art. 142 D. Lgs. n°42/2004 - Fasce di rispetto laghi
- Art. 142 D. Lgs. n°42/2004 - Foreste e boschi

## Bellezze di insieme

- DM 27/06/1977 (Cod. 078039) - Parte del territorio comunale di Campomorone
- DM 24/04/1985 (Cod. 070215) - Territorio di Punta Martin e dei Piani di Praglia nei Comuni di Mele, Genova, Ceranesi, Campomorone con vegetazione secolare, i laghi contornati da boschi e le grandi praterie

## P.R.G. vigente Comune di Campomorone

- Zona omogenea A parti del territorio interessate da agglomerati urbani che rivestano carattere storico, artistico e di particolare pregio ambientale
- Zona omogenea B parti del territorio totalmente o parzialmente edificate, diverse dalle zone A
- Zona omogenea C parti del territorio destinate a nuovi complessi insediativi
- Zona omogenea D parti del territorio destinate a nuovi insediamenti per impianti industriali o ad essi assimilati
- Zona omogenea E parti del territorio destinate ad usi agricoli
- Zona omogenea F parti del territorio destinate ad attrezzature ed impianti di interesse generale
- Zona di rispetto cimiteriale

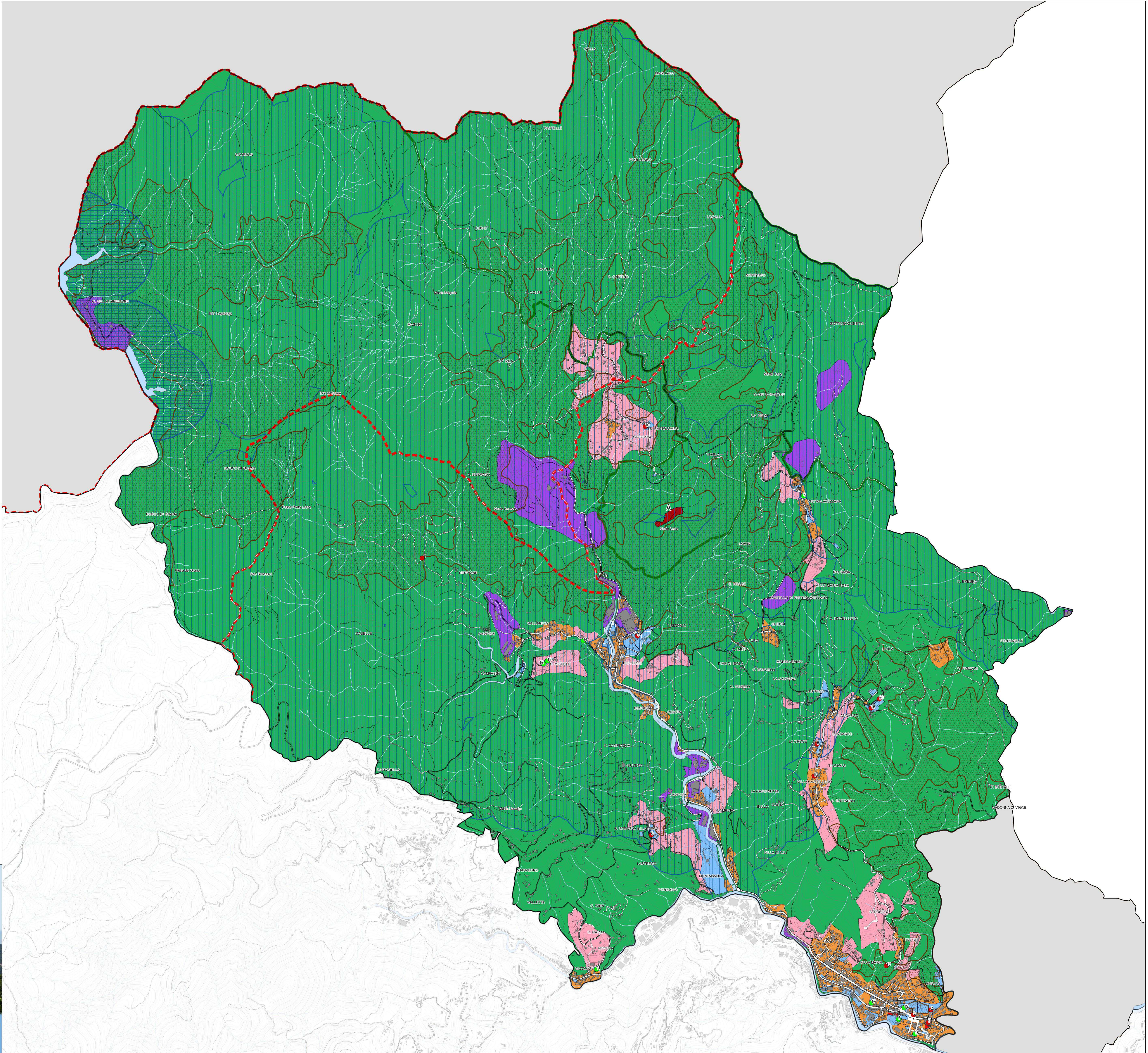

CITTÀ METROPOLITANA DI GENOVA

### PIANO URBANISTICO INTERCOMUNALE

CAMPOMORONE

CERANESI

MIGNANEGO

SANTOLCESE

SERBA RICCIO

Descrizione  
Fondativa

---

OGGETTO: **Campomorone: Sovrapposizione P.R.G. vigente**  
Elementi di tutela paesaggistica

TRAUCCIA  
**5.1 CA**

DATA: luglio 2020    SCALA: 1:8.000

Progetto associato del gruppo di lavoro Interpiani: Città Metropolitana di Genova e Comuni di Campomorone, Ceranesi, Mignanego, Santolcese e Serba Riccio come da Protocollo Operativo