

Legenda

Vincoli architettonici puntuali

- Art. 10 D.Lgs. 42/2004
- Art. 12 D.Lgs. 42/2004

Comune di Ceranesi	
22	Chiesa di S. Maria
23	Santuario N.S. Della Guardia
24	Chiesa di S. Martino
25	Chiesa di S. Lorenzo
26	Chiesa di S. Bartolomeo
27	Cappella Nostra Signora della Misericordia
28	Oratorio di S. Bernardino
29	Chiesa di N.S. dell'Orto

Vincoli archeologici

Comune Ceranesi	
B	Cippo in pietra di epoca romana

Vincoli Galasso

- Art. 142 D. Lgs. n°42/2004 - Fasce di rispetto corsi d'acqua vincolati
- Art. 142 D. Lgs. n°42/2004 - Fasce di rispetto laghi
- Art. 142 D. Lgs. n°42/2004 - Foreste e boschi

Bellezze di insieme

- DM 24/04/1985 (Cod. 070215) - Territorio di Punta Martin e dei Piani di Praglia nei Comuni di Mele, Genova, Ceranesi, Camponorone con vegetazione secolare, i laghi contornati da boschi e le grandi praterie

P.U.C. vigente Comune di Ceranesi

- Zona omogenea A parti del territorio interessate da agglomerati urbani che rivestano carattere storico, artistico e di particolare pregio ambientale
- Zona omogenea B parti del territorio totalmente o parzialmente edificate, diverse dalle zone A
- Zona omogenea C parti del territorio destinate a nuovi complessi insediativi
- Zona omogenea D parti del territorio destinate a nuovi insediamenti per impianti industriali o ad essi assimilati
- Zona omogenea E parti del territorio destinate ad usi agricoli
- Zona omogenea F parti del territorio destinate ad attrezzature ed impianti di interesse generale
- Zona di rispetto cimiteriale

NOTE:

- Il PUC vigente non prevede una tabella di conversione tra gli ambiti di piano e le zone omogenee ex D.M. 1444/1986, pertanto questa trasposizione è da considerarsi come un'interpretazione.
- Il PUC vigente non dispone di una mappatura delle zone a servizio, pertanto sono stati censiti i servizi esistenti e sovrapposti agli ambiti di piano.

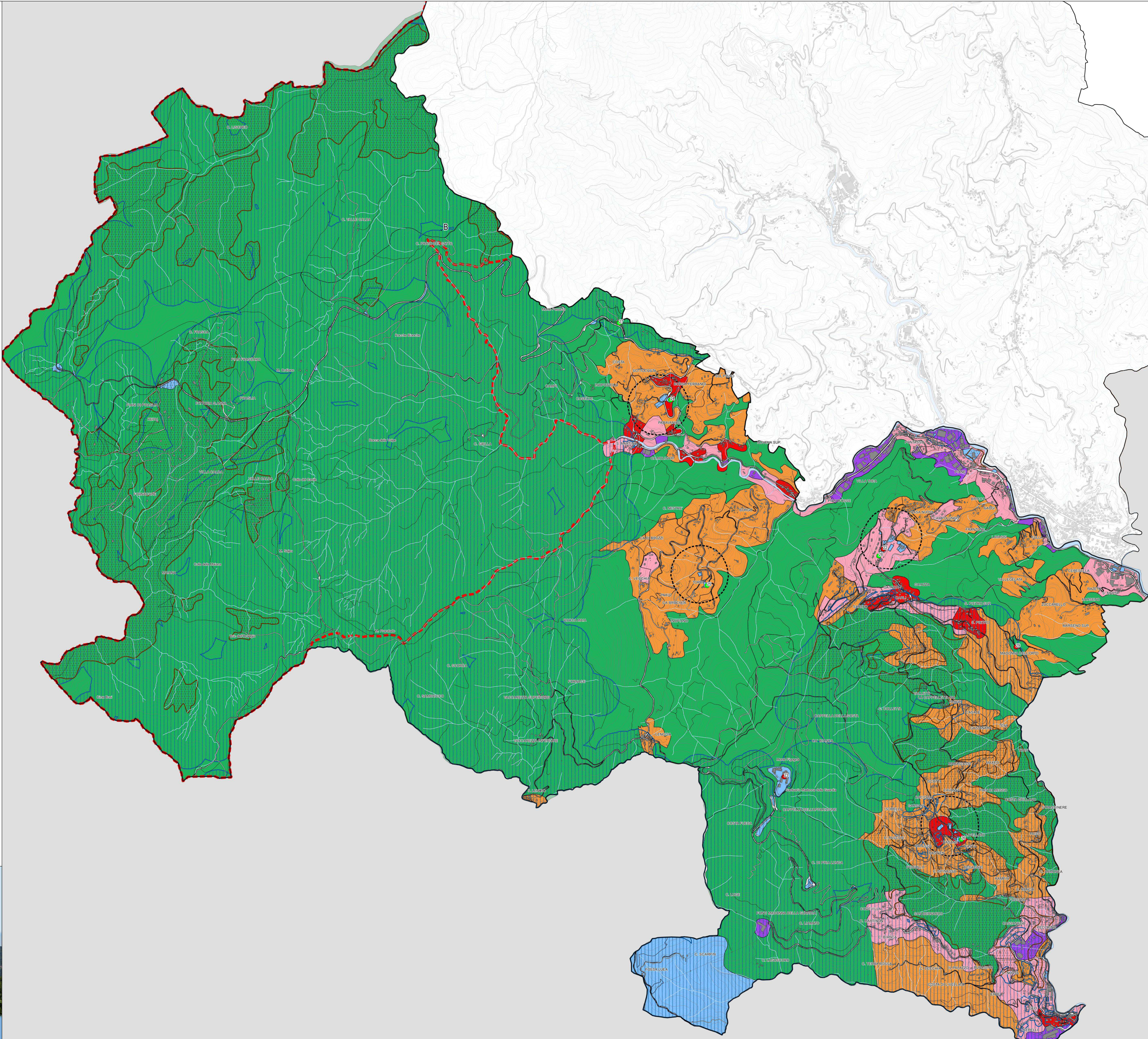

PIANO URBANISTICO INTERCOMUNALE

CAMPOMORONE

CERANESI

MIGNANEGO

SANTOLCESE

SERBELLONE

Descrizione
Fondativa

OGGETTO: Ceranesi: Sovrapposizione P.U.C. vigente
Elementi di tutela paesaggistica

TRACCIA N. **5.1 CE**

DATA: luglio 2020 SCALA: 1:9.000

Progetto elaborato dal gruppo di lavoro Intercomuni Città Metropolitana di Genova e Comuni di Campomorone, Ceranesi, Mignanego, Santolcese e Serbellone come da Protocollo Operativo