

Legenda

Vincoli architettonici puntuali

- Art. 10 D.Lgs. 42/2004
- Art. 12 D.Lgs. 42/2004

Comune di Ceranesi	
22	Chiesa di S. Maria
23	Santuario N.S. Della Guardia
24	Chiesa di S. Martino
25	Chiesa di S. Lorenzo
26	Chiesa di S. Bartolomeo
27	Cappella Nostra Signora della Misericordia
28	Oratorio di S. Bernardino
29	Chiesa di N.S. dell'Orto

Vincoli archeologici

Comune Ceranesi	
B	Cippo in pietra di epoca romana

Vincoli Galasso

- Art. 142 D. Lgs. n°42/2004 - Fasce di rispetto corsi d'acqua vincolati
- Art. 142 D. Lgs. n°42/2004 - Fasce di rispetto laghi
- Art. 142 D. Lgs. n°42/2004 - Foreste e boschi

Bellezze di insieme

DM 24/04/1985 (Cod. 070215) - Territorio di Punta Martin e dei Piani di Praglia nei Comuni di Mele, Genova, Ceranesi, Camponovone con vegetazione secolare, i laghi contornati da boschi e le grandi praterie

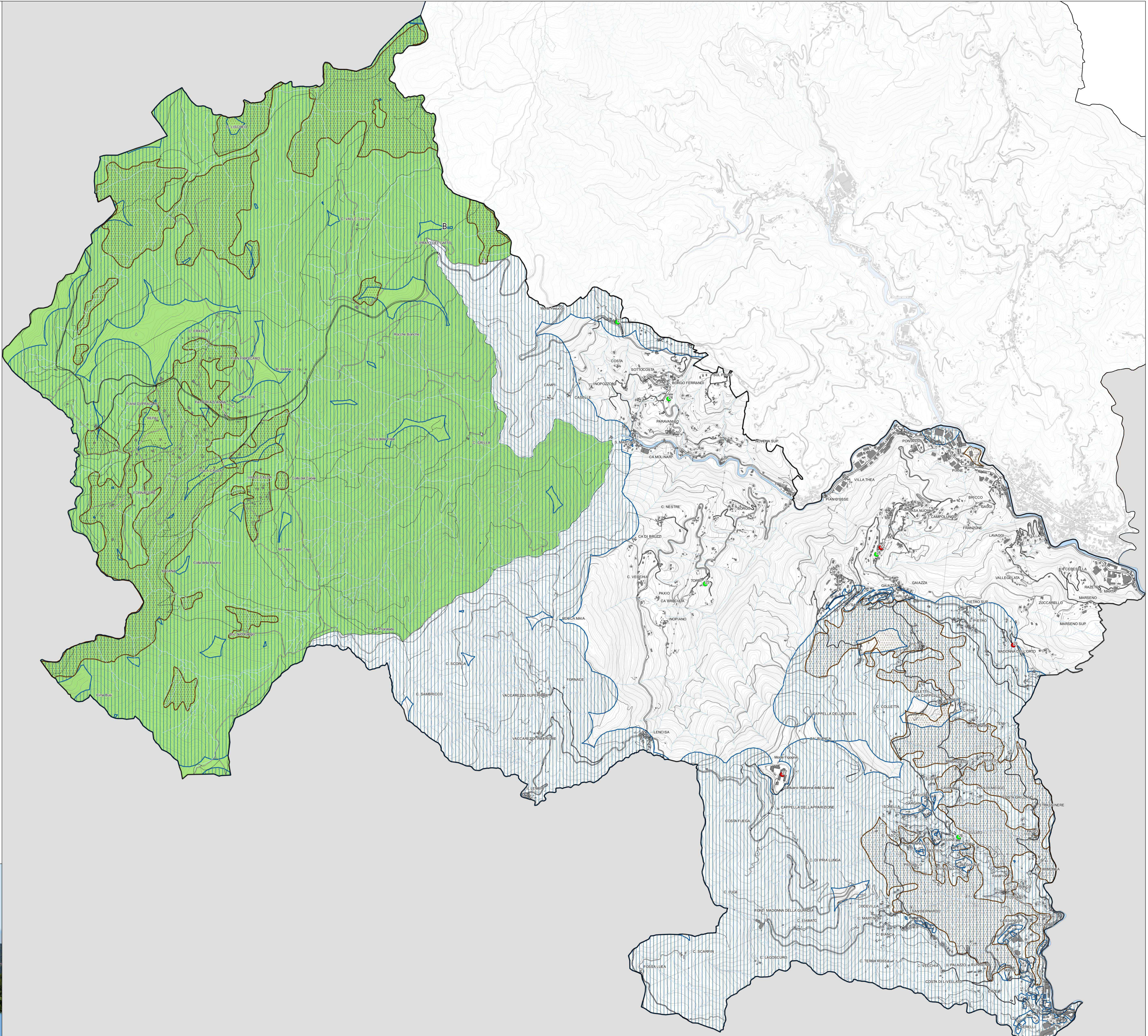

CITTA' METROPOLITANA DI GENOVA

PIANO URBANISTICO INTERCOMUNALE

CAMPOMORONE CERANESI MIGNANEGO SANTOLCESE SERBA RICCIO

Descrizione Fondativa

OGGETTO: Ceranesi: Elementi di tutela paesaggistica

TAUCIA n. 5 CE

DATA: luglio 2020 SCALA: 1:9.000

Progetto associato del gruppo di lavoro Interpiani: Città Metropolitana di Genova e Comuni di Campomorone, Ceranesi, Mignanego, Santolcese e Serba Riccio come da Protocollo d'Intesa