Legenda

- Zona omogenea A
  parti del territorio interessate da agglomerati urbani che rivestano carattere storico, artistico e di particolare pregio ambientale
- Zona omogenea B
  parti del territorio totalmente o parzialmente edificate, diverse dalle zone A
- Zona omogenea C
  parti del territorio destinate a nuovi complessi insediativi
- Zona omogenea D
  parti del territorio destinate a nuovi insediamenti per impianti industriali o ad essi assimilati
- Zona omogenea E
  parti del territorio destinate ad usi agricoli
- Zona omogenea F
  parti del territorio destinate ad attrezzature ed impianti di interesse generale
- Zona di rispetto cimiteriale

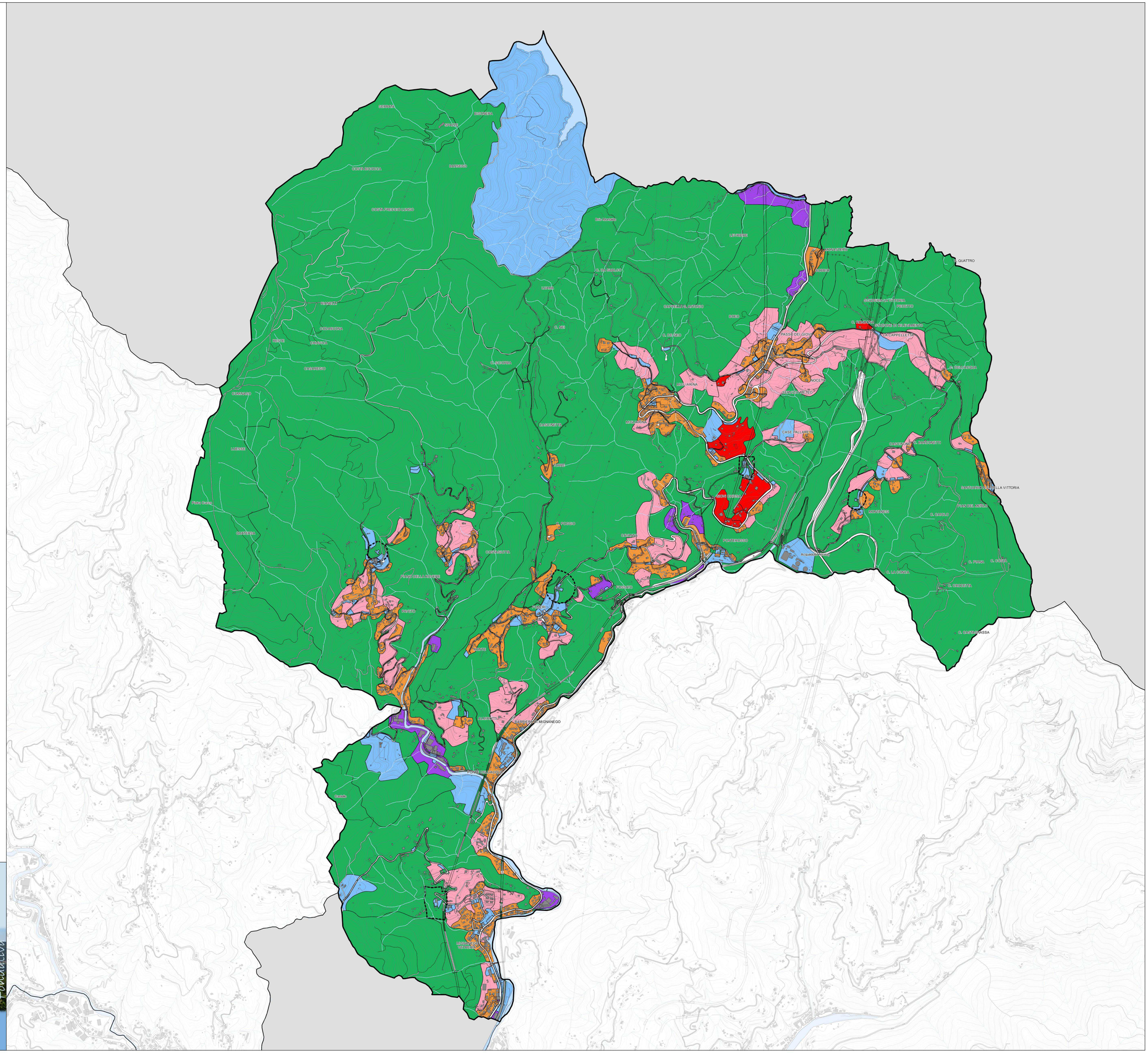

CITTÀ METROPOLITANA DI GENOVA

PIANO URBANISTICO INTERCOMUNALE

CAMPOMORONE | CERANESI | MIGNANEGO | SANT'OLCESE | SERRA RICCO'

Descrizione Fondativa

OGGETTO **Mignanego:** P.R.G. vigente

TAVOLA n. **1MI**

DATA: luglio 2020 SCALA: 1:8.000

Progetto elaborato dal gruppo di lavoro integrato Città Metropolitana di Genova e Comuni di Campomorone Ceranesi Mignanego Sant'Olcese e Serra Riccò come da Protocolli Operativi