

# Legenda

- Zona omogenea A  
parti del territorio interessate da agglomerati urbani che rivestano carattere storico, artistico e di particolare pregio ambientale
- Zona omogenea B  
parti del territorio totalmente o parzialmente edificate, diverse dalle zone A
- Zona omogenea C  
parti del territorio destinate a nuovi complessi ineditati
- Zona omogenea D  
parti del territorio destinate a nuovi insediamenti per impianti industriali o ad essi assimilabili
- Zona omogenea E  
parti del territorio destinate ad usi agricoli
- Zona omogenea F  
parti del territorio destinate ad attrezzature ed impianti di interesse generale
- Zona di rispetto cimiteriale
- Zonizzazione PTCP assetto insediativo

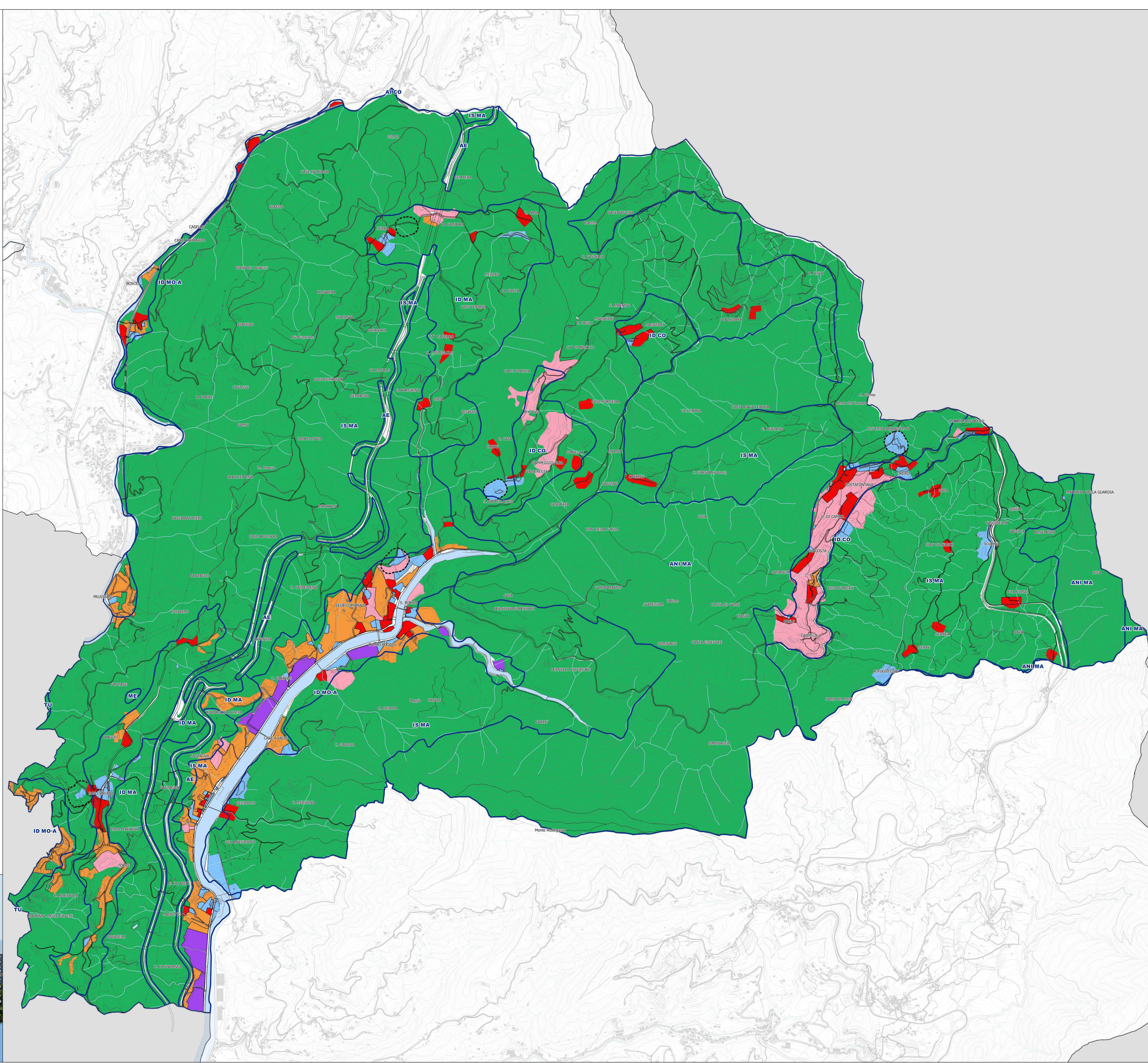

**PIANO URBANISTICO INTERCOMUNALE**

CITTA' METROPOLITANA DI GENOVA

CAMPORDONE CERANESI MIGNANEGO SANT'OLUCE SERRA RICCÒ

OGGETTO: Serra Riccò: Sovrapposizione P.R.G. vigente e PTCP assetto insediativo

DATA: agosto 2022 SCALA: 1:8000

TAVOLA n. 2 SE

Descrizione  
Fondataiva

Progetto elaborato dal gruppo di lavoro integrato Città Metropolitana di Genova e Comuni di Camporosso Casanova Marignone Sant'Olcese e Serra Riccò come da Protocollo Operativo