

Legenda

Vincoli architettonici puntuali

- Art. 10 D.Lgs. 42/2004
- Art. 12 D.Lgs. 42/2004

Comune di Serra Riccò	
53	Villa Negrotto - Cambiaso
54	Chiesa Parrocchiale di S. Lorenzo
55	Cappella di S. Michele
56	Chiesa S. Maria Assunta
57	Chiesa di S. Maria di Valeregia
58	Chiesa Parrocchiale SS. Annunziata
59	Oratorio di S. Bernardo
60	Parrocchia dei SS. Cornelio e Cipriano
61	Santuano di S. Rocco
62	Villa Venzano-Calcagno
63	Castello di S. Cipriano con annesso parco
64	Casa di mania Santissima
65	Villa Chiappara con giardino

Vincoli archeologici

Comune Serra Riccò	
E	Chiesa di S. Michele di Castrolino - resti di chiesa altomedievale

Vincoli Galasso

- Art. 142 D. Lgs. n°42/2004 - Fasce di rispetto corsi d'acqua vincolati
- Art. 142 D. Lgs. n°42/2004 - Fasce di rispetto laghi
- Art. 142 D. Lgs. n°42/2004 - Foreste e boschi

Bellezze singole

- Parco e terreni circostanti la Villa Negrotto del sec. XVIII con alberi secolari e ottima posizione ai piedi della collina

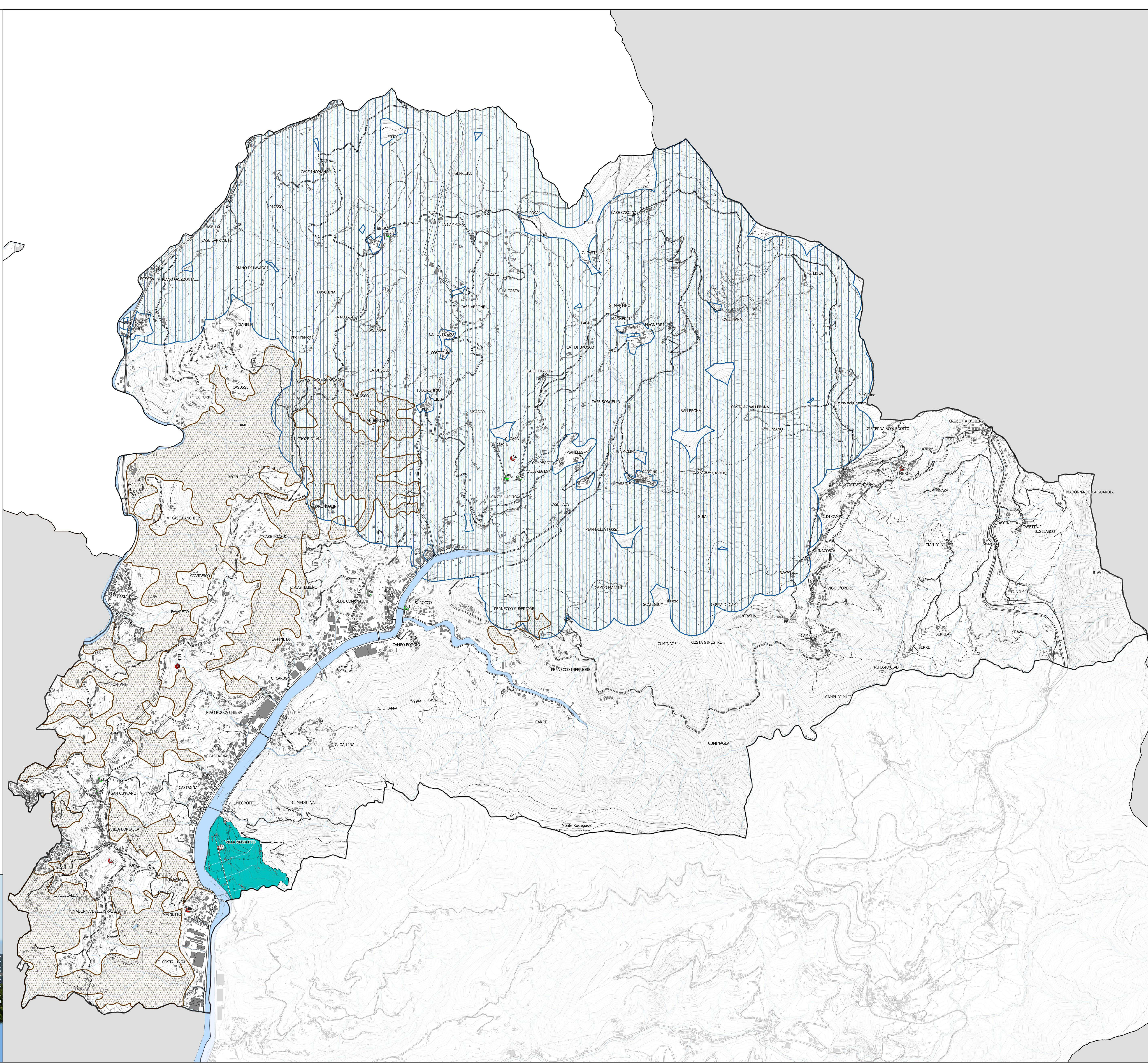

PIANO URBANISTICO INTERCOMUNALE

CAMPNOROVELLO

CERANESE

MIGNONE

SANT'ULCESE

SERRA RICCÒ

Descrizione
 Funzionale

OGGETTO: Serra Riccò: Elementi di tutela paesaggistica

DATA: maggio 2023

TAVOLA n. 5 SE

SCALA: 1:5000

Progetto elaborato dal gruppo di lavoro integrato Città Metropolitana di Genova e Comuni di Camponovello, Ceranesi, Mignone, Sant'Ulcese e Serra Riccò, con la consulenza di Progettazione