

Legenda

Rete ecologica

- Siti areali di area nucleo
- Corridoi ecologici per specie di ambienti acquatici
- Corridoi ecologici per specie di ambienti boschivi
- Corridoi ecologici per specie di ambienti aperti
- Tappe attraversamento per specie di ambienti boschivi
- Tappe attraversamento per specie di ambienti aperti

PRG vigente - Comune di Serra Riccò

- Zona omogenea A parti del territorio interessate da agglomerati urbani che rivestano carattere storico, artistico e di particolare pregio ambientale
- Zona omogenea B parti del territorio totalmente o parzialmente edificate, diverse dalle zone A
- Zona omogenea C parti del territorio destinate a nuovi complessi edificati
- Zona omogenea D parti del territorio destinate a nuovi insediamenti per impianti industriali o ad essi assimilabili
- Zona omogenea E parti del territorio destinate ad usi agricoli
- Zona omogenea F parti del territorio destinate ad attrezzature ed impianti di interesse generale
- Zona di rispetto cimiteriale

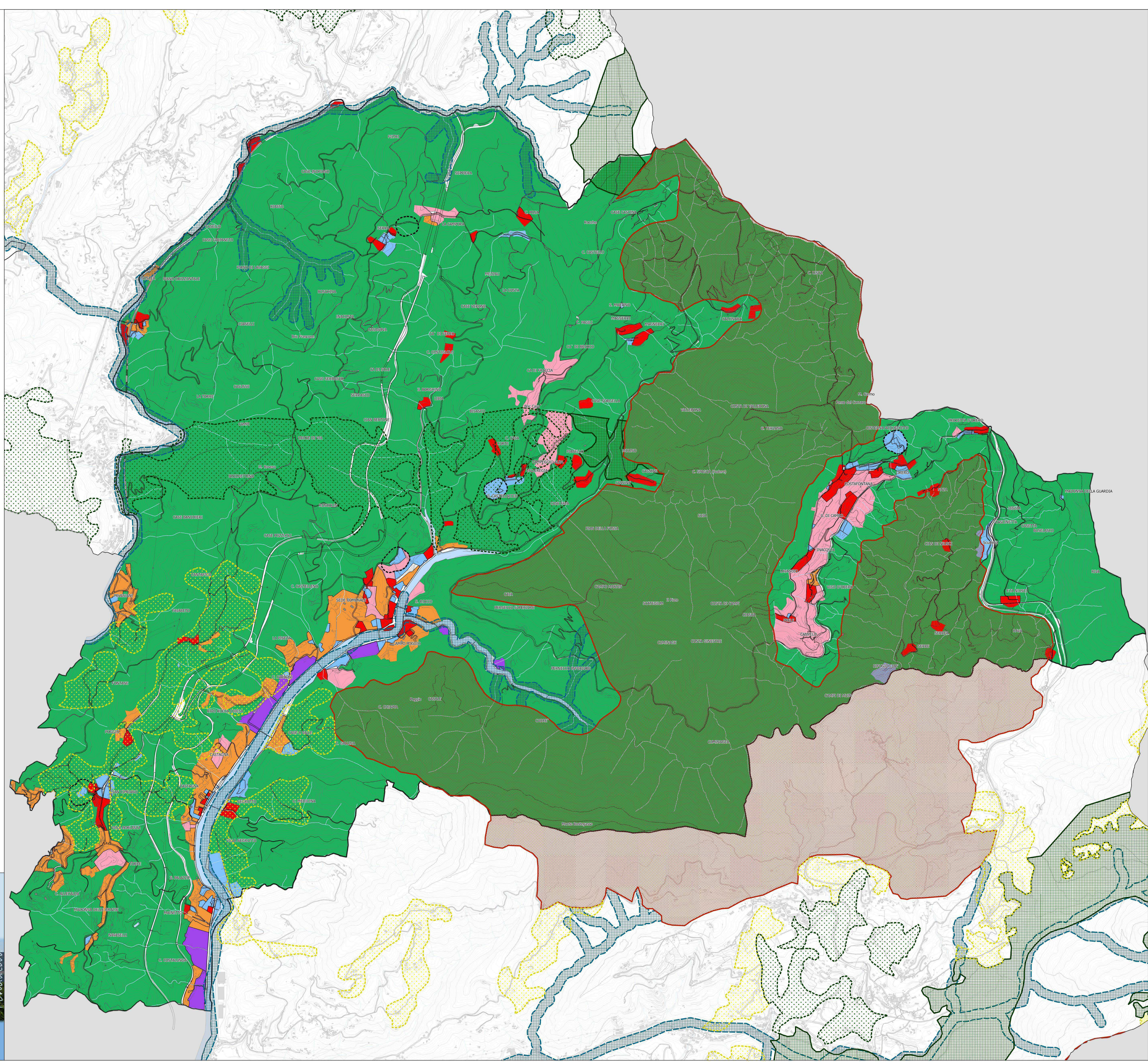

CITTA' METROPOLITANA DI GENOVA

PIANO URBANISTICO INTERCOMUNALE

CAMPOMORONE CERANESI MIGNANEGO SANT'OLICE SERRA RICCÒ

OGGETTO: Serra Riccò: Sovrapposizione P.R.G. vigente Biodiversità e aree protette

DATA: agosto 2022

SCALA: 1:8000

TAVOLA n. 6 SE

Descrizione
Fotografica

Progetto elaborato dal gruppo di lavoro integrato Città Metropolitana di Genova e Comuni di Campomorone Ceranese Mignanego Sant'Olcese Serra Riccò come da Protocollo Operativo