

Legenda

- ▨ Aree inondate eventi 2014
- Piano di assetto idrogeologico del fiume Po - Variante Piano Territoriale di Coordinamento della Provincia di Genova
 - Frane attive non perimetrate
 - ▨ Frane attive
 - ▨ Aree soggette a crolli
 - ▨ Frane quiescenti
- Piani di bacino stralcio per l'assetto idrogeologico dei torrenti Polcevera e Varenna
- Fascia fluviale
 - ▨ A
 - ▨ A*
 - ▨ B
 - ▨ B*
- Suscettività al dissesto
 - ▨ Pg4 molto elevata
 - ▨ Pg3a elevata
 - ▨ Pg3b elevata
- PRG vigente Comune di Serra Riccò
 - Zona omogenea A parti del territorio interessate da agglomerati urbani che rivestano carattere storico, artistico e di particolare pregio ambientale
 - Zona omogenea B parti del territorio totalmente o parzialmente edificate, diverse dalle zone A
 - Zona omogenea C parti del territorio destinate a nuovi complessi inedificati
 - Zona omogenea D parti del territorio destinate a nuovi insediamenti per impianti industriali o ad essi assimilabili
 - Zona omogenea E parti del territorio destinate ad usi agricoli
 - Zona omogenea F parti del territorio destinate ad attrezzature ed impianti di interesse generale
 - ▭ Rispetto cimiteriale

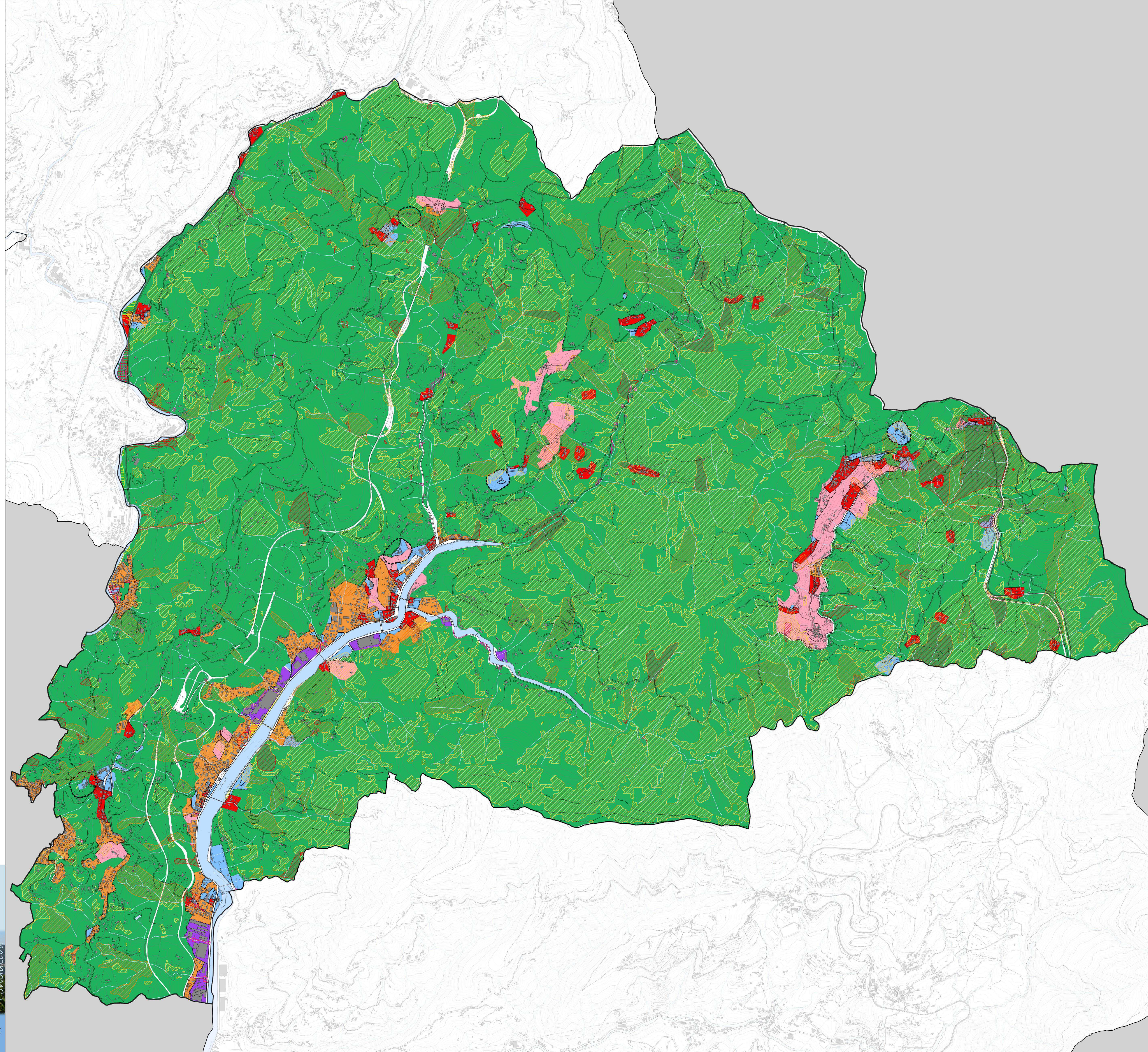

CITTA' METROPOLITANA DI GENOVA

PIANO URBANISTICO INTERCOMUNALE

CAMPORDONE CERANESI MIGNANEGO SANT'OLISE SERRA RICCÒ

OGGETTO: Serra Riccò: Sovrapposizione P.R.G. vigente
Dissesti e criticità

DATA: agosto 2022 SCALA: 1:8000

TAVERNA n. 8.1 SE

Progetto elaborato dal gruppo di lavoro integrato Città Metropolitana di Genova e Comuni di Camporosso Casanova Mignanego Sant'Olcese e Serra Riccò come da Protocollo Operativo

Descrizione
Fondataiva