

Legenda

Vincoli architettonici puntuali

- Art. 10 D.Lgs. 42/2004
- Art. 12 D.Lgs. 42/2004

Comune di Sant'Olcese	
40	Palazzo Grillo
41	Villa Serra e Parco
42	Oratorio S. Giovanni Battista
43	Chiesa di S. Martino
44	Chiesa di S. Margherita
45	Oratorio di S. Lorenzo
46	Oratorio di S. Bernardo
47	Villa Cambiaso
48	Chiesa Parrocchiale dei SS. Rocco e Sebastiano
49	Villa S. Rosa ex Villa Rocca-Rosazza-Vitale
50	Chiesa N. S. di Pompei
51	Chiesa di S. Olcese ed annesso campanile
52	Cimitero in Loc. Chiesa

Vincoli archeologici

Comune Sant'Olcese	
D	Contesto archeologico romano in località Costa Bottun







Vincoli Galasso

-  Art. 142 D. Lgs. n°42/2004 - Fasce di rispetto corsi d'acqua vincolati
-  Art. 142 D. Lgs. n°42/2004 - Fasce di rispetto laghi
-  Art. 142 D. Lgs. n°42/2004 - Foreste e boschi

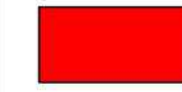
Bellezze Singole

-  DM 20/07/1949 (Cod. 070255) - Parco della Villa Serra nel Comune di S. Olcese con un importante patrimonio arboreo

P.R.G. vigente Comune di Sant'Olcese

-  Zona omogenea A parti del territorio interessate da agglomerati urbani che rivestano carattere storico, artistico e di particolare pregio ambientale
-  Zona omogenea B parti del territorio totalmente o parzialmente edificate, diverse dalle zone A
-  Zona omogenea C parti del territorio destinate a nuovi complessi insediativi
-  Zona omogenea D parti del territorio destinate a nuovi insediamenti per impianti industriali o ad essi assimilati
-  Zona omogenea E parti del territorio destinate ad usi agricoli
-  Zona omogenea F parti del territorio destinate ad attrezzature ed impianti di interesse generale
-  Zona di rispetto cimiteriale

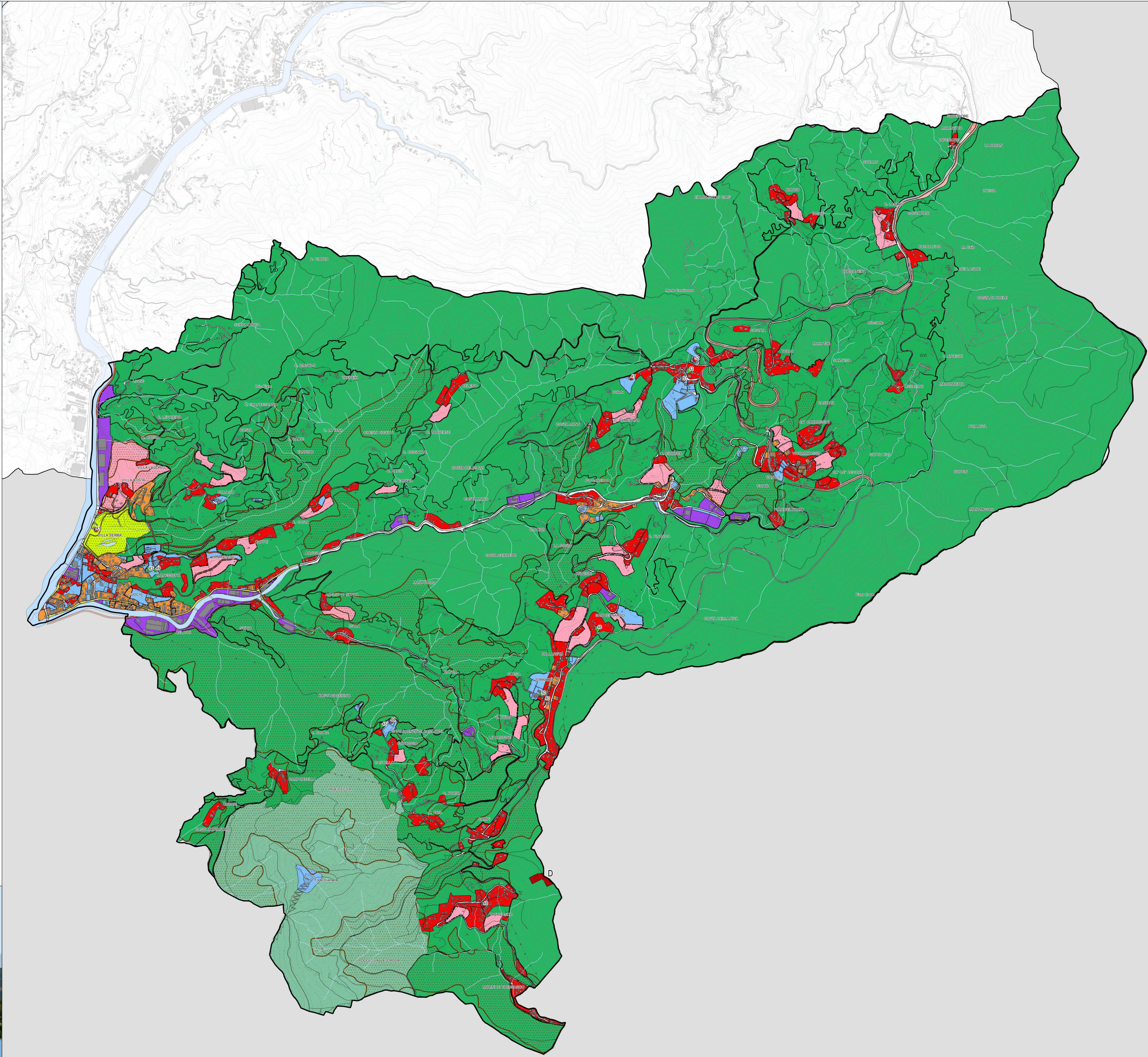



PIANO URBANISTICO INTERCOMUNALE

CAMPOMORONE

CERANESI

MIGNANEGO

SANT'OLCESE

SERBELLONE

OGGETTO: **Sant'Olcese: Sovrapposizione P.R.G. vigente**
Elementi di tutela paesaggistica

DATA: luglio 2020

TRACCIA N. **5.1** so

SCALA: 1:8.000

Progetto elaborato dal gruppo di lavoro intercomunale Città Metropolitana di Genova e Comuni di Campomorone, Ceranesi, Mignanego, Sant'Olcese e Serbellone.