Legenda

Articolazione ai sensi del R.R. 2/2017 Regione Liguria

Ambiti

- 2. CE_TSI
  Ambiti di conservazione di tessuti storici isolati
- 9. RQ_TE
  Ambiti di riqualificazione di tessuti urbani e tessuti edificati con caratteri eterogenei
- 10. RQ-TRA
  Ambiti di riqualificazione di tessuti urbani e tessuti edificati soggetti a rischio ambientale
- 11. RQ_TPD
  Ambiti di riqualificazione di tessuti produttivi disorganizzati
- 12. RQ_TPRA
  Ambiti di riqualificazione di tessuti produttivi soggetti a rischio ambientale
- 13. RQ_TPA
  Ambiti di riqualificazione di territori di produzione agricola
- 14. RQ_TP
  Ambiti di riqualificazione di territori di presidio ambientale
- 17. CO_TE
  Ambiti di completamento di altri tessuti edificati
- Sub ambiti (SUB n°_)

Territori prativi, boschivi e naturali

- 19.T_PB
  Territori prativi, boschivi e naturali
- 19T_NF
  Territori naturali fluviali e perifluviali

Sistema complessivo dei servizi pubblici e di uso pubblico

- 20. S_ISP
  Sistema complessivo dei servizi pubblici e di uso pubblico (esistenti)
- 20. S_ISP
  Sistema complessivo dei servizi pubblici e di uso pubblico (di progetto)

Infrastrutture

- Viabilità esistente
- Viabilità esistente di cui è previsto il potenziamento
- Viabilità di progetto
- Rete escursionistica/sentieristica

PTCP (Piano di Coordinamento Paesistico) - Assetto insediativo

- Zonizzazione PTCP assetto insediativo
- ME - Manufatti Emergenti

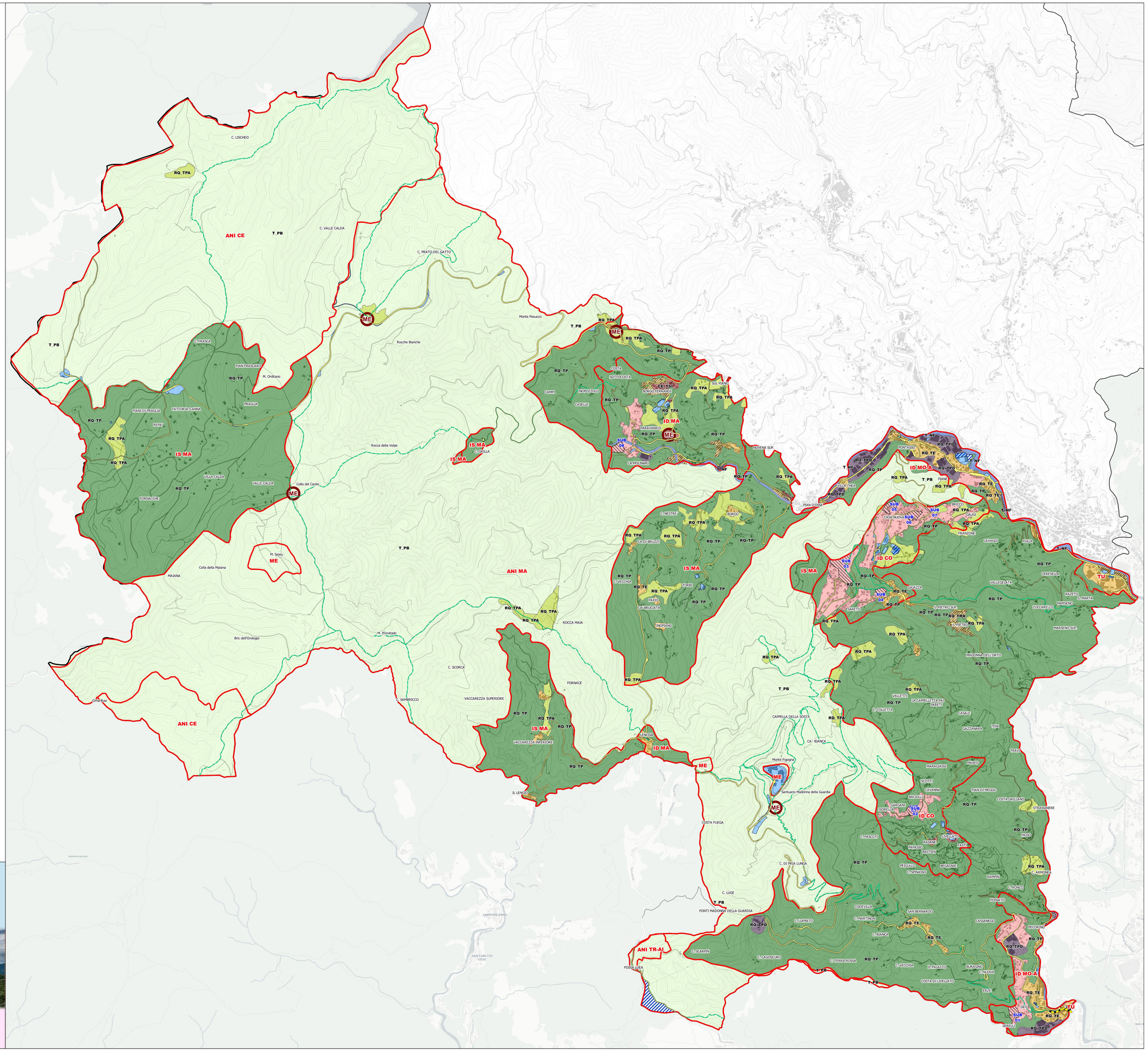

CITTA METROPOLITANA DI GENOVA

PIANO URBANISTICO INTERCOMUNALE

CAMPOMORONE | CERANESI | MIGNANEGO | SANT'OLCESE | SERRA RICCO'

Struttura

OGGETTO: **Ceranesi:** Articolazione del territorio in ambiti
Sovrapposizione PTCP

TAVOLA n. **14 CE**

DATA: maggio 2023 SCALA: 1:9000

Progetto elaborato dal gruppo di lavoro integrato Città Metropolitana di Genova e Comuni di Campomorone Ceranesi Mignanego Sant'Olcese e Serra Riccò come da Protocolli Operativi