Legenda

Articolazione ai sensi del R.R. 2/2017 Regione Liguria

Ambiti

- 2. CE_TSI
  Ambiti di conservazione di tessuti storici isolati
- 3. CE_TUP
  Ambiti di conservazione di tessuti urbani e complessi edilizi di pregio
- 9. RQ_TE
  Ambiti di riqualificazione di tessuti urbani e tessuti edificati con caratteri eterogenei
- 10. RQ-TRA
  Ambiti di riqualificazione di tessuti urbani e tessuti edificati soggetti a richio ambientale
- 11. RQ_TPD
  Ambiti di riqualificazione di tessuti produttivi disorganizzati
- 12. RQ_TPRA
  Ambiti di riqualificazione di tessuti produttivi soggetti a rischio ambientale
- 13. RQ_TPA
  Ambiti di riqualificazione di territori di produzione agricola
- 14. RQ_TP
  Ambiti di riqualificazione di territori di presidio ambientale
- 16. CO_TUP
  Ambiti di completamento di tessuti urbani e produttivi urbani
- 17. CO_TE
  Ambiti di completamento di altri tessuti edificati
- Sub ambiti (SUB n°_)

Territori prativi, boschivi e naturali

- 19.T_PB
  Territori prativi, boschivi e naturali
- 19T_NF
  Territori naturali fluviali e perifluviali

Sistema complessivo dei servizi pubblici e di uso pubblico

- 20. S_ISP
  Sistema complessivo dei servizi pubblici e di uso pubblico (esistenti)
- 20. S_ISP
  Sistema complessivo dei servizi pubblici e di uso pubblico (di progetto)

Infrastrutture

- Autostrada
- Ferrovia
- Viabilità esistente
- Viabilita esistente di cui é previsto il potenziamento
- Rete escursionistica/sentieristica

Altri elementi di rilievo

- Edifici di pregio
- Rispetto cimiteriale (50 metri)

CITTA METROPOLITANA DI GENOVA

PIANO URBANISTICO INTERCOMUNALE

CAMPOMORONE CERANESI MIGNANEGO SANT'OLCESE SERRA RICCO'

OGGETTO: **Mignanego nord:**
Articolazione del territorio in ambiti su CTR

TAVOLA n. **2 MI1**

DATA: maggio 2023

SCALA: 1:5.000
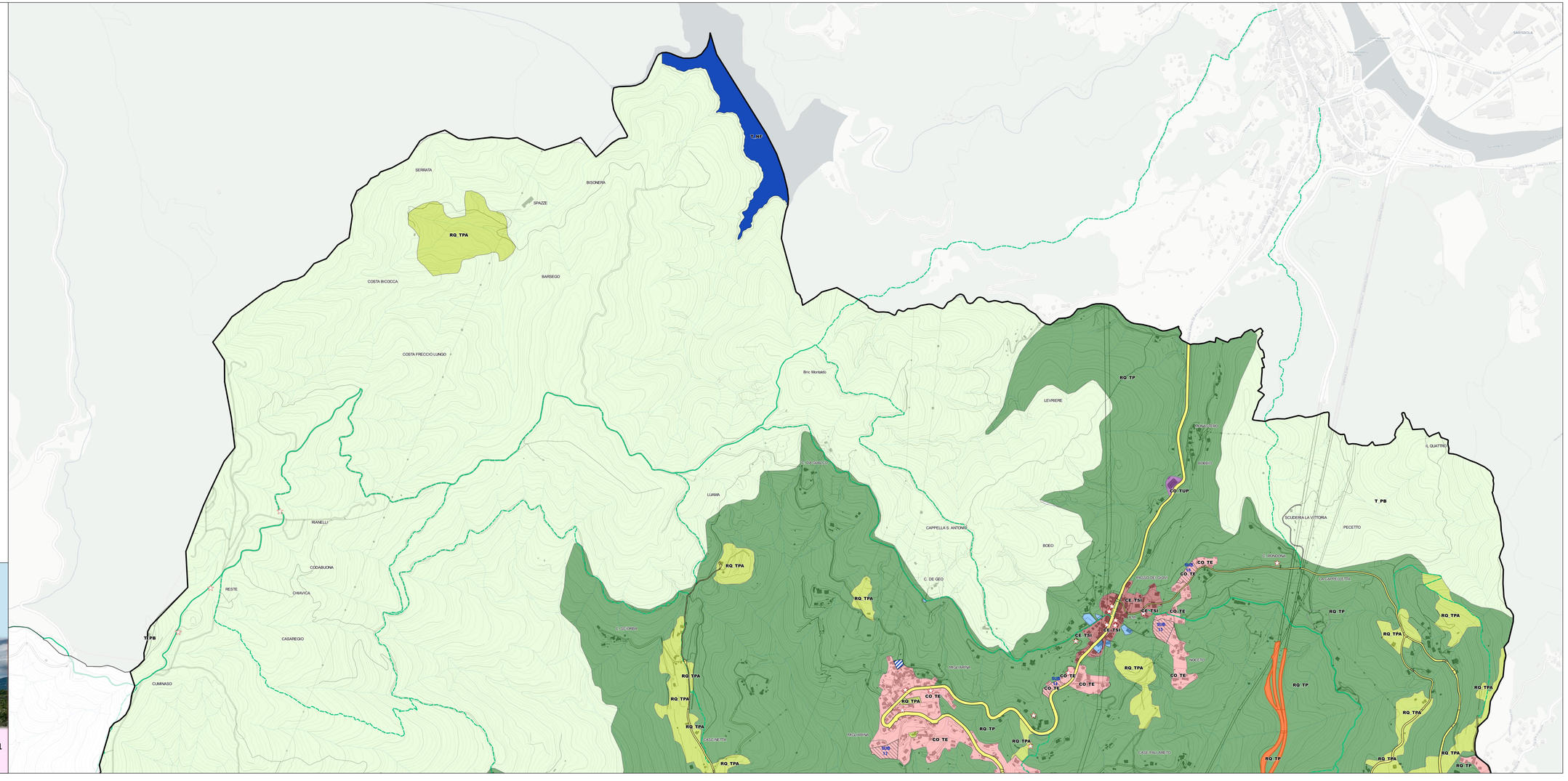
Progetto elaborato dal gruppo di lavoro integrato Città Metropolitana di Genova e Comuni di Campomorone Ceranesi Mignanego Sant'Olcese e Serra Riccò come da Protocolli Operativi