

# Legenda

☆ Edifici di pregio

- 01. Villa Ferrero
- 02. Villa Bofasca
- 03. Villa Chiappara
- 04. Palazzo Massetti
- 05. Villa Negroto Cambiaso
- 06. Il Palazzetto
- 07. Villa Dovo
- 08. Ca' di Brocco
- 09. Villa in località Cassisa
- 10. Villa Giordana
- 11. A Mattarna
- 12. Casa S. Maria Santissima delle Reverende Suore Filippine
- 13. Villa Pordomini
- 14. Villa Costato
- 15. Villa Antonio Consiglieri
- 16. Villa Campanella
- 17. Villa Corti
- 18. Villa Pigna
- 19. Villa Pittaluga
- 20. Villa Loleo
- 21. Villa Calcagno
- 22. Villa Ghilino
- 23. Villa Meda
- 24. Monastero SS Annunziata e incarnazione
- 25. Villino Pina
- 26. Villa Rosa
- 27. Villa Rossi
- 28. Villa Volpe
- 29. Castello Parodi
- 30. Villa Camarato
- 31. La Torretta

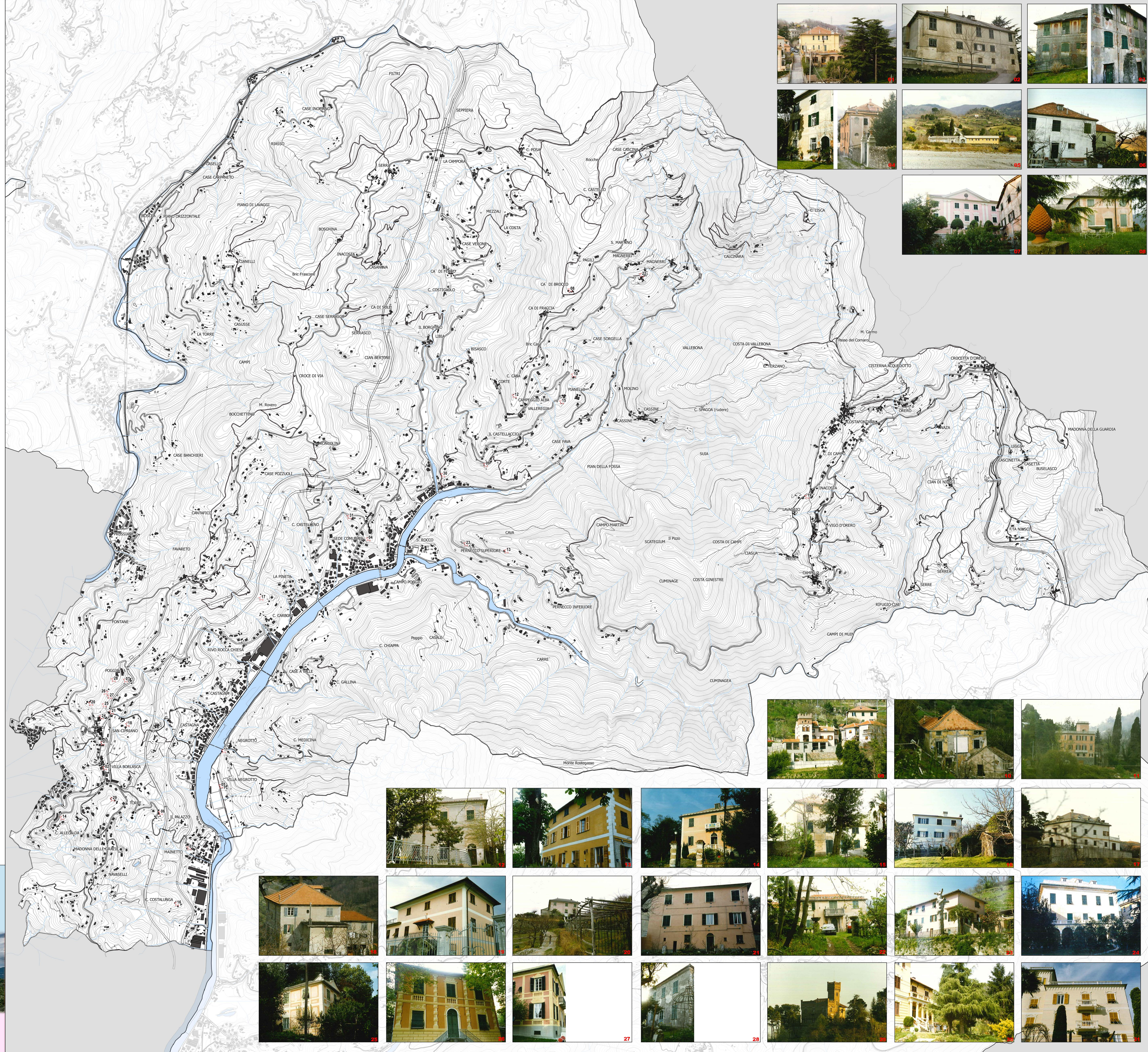

CITTÀ METROPOLITANA DI GENOVA

## PIANO URBANISTICO INTERCOMUNALE

CAMPOMORONE    CERANESEI    MIGNANEGO    SANT'ULCESE    SERRA RICCÒ

struttura

OGGETTO: Serra Riccò: Edifici di pregio da conservare

TAVOLA n. 5 SE

DATA: maggio 2023    Scala: 1:8000

Progetto elaborato dal gruppo di lavoro integrato Città Metropolitana di Genova e Comuni di Campomorone, Ceranesi, Mignanego, Sant'Ulcese e Serra Riccò, come da Protocollo Operativo