Legenda

Qualità catastali agricole (catasto storico):
- canneto
- frutteto
- orto irriguo
- pascolo cespugliato
- pascolo
- pascolo arborato
- pescheto
- prato
- prato arborato
- seminativo irriguo arborato
- seminativo
- vigneto

Ambiti individuati ai sensi del R.R. n° 2/2017 Regione Liguria nei quali è possibile la riconversione agricola dei terreni storicamente coltivati

9. RQ_TE
Ambiti di riqualificazione di tessuti urbani e tessuti edificati con caratteri eterogenei

10. RQ_TRA
Ambiti di riqualificazione di tessuti urbani e tessuti edificati soggetti a rischio ambientale

11. RQ_TPD
Ambiti di riqualificazione di tessuti produttivi disorganizzati

12. RQ_TPRA
Ambiti di riqualificazione di tessuti produttivi soggetti a rischio ambientale

13. RQ_TPA
Ambiti di riqualificazione di territori di produzione agricola

14. RQ_TP
Ambiti di riqualificazione di territori di presidio ambientale

16. CO_TUP
Ambiti di completamento di tessuti urbani e produttivi urbani

17. CO_TE
Ambiti di completamento di altri tessuti edificati

19. T_PB
Aree boscate e arbustive, praterie, rocce nude

Altri ambiti individuati ai sensi del R.R. n° 2/2017 Regione Liguria

1. CE_TSU
Ambiti di conservazione di tessuti storici inclusi in tessuti urbani

2. CE_TSI
Ambiti di conservazione di tessuti storici isolati

19. T_NF
Ambiti fluviali e perifluviali

20. S_ISP
Sistema complessivo delle infrastrutture e dei servizi pubblici e di uso pubblico

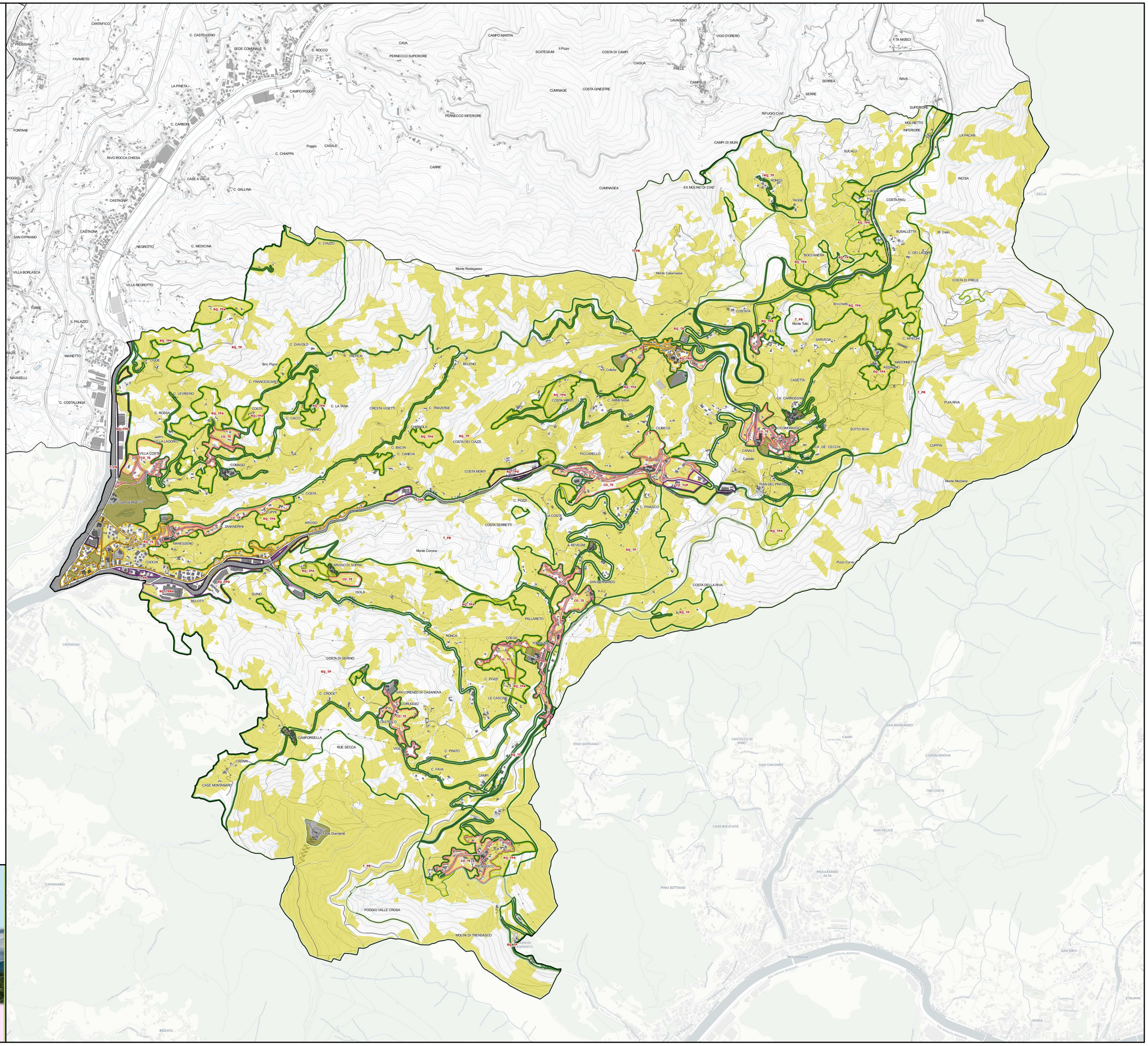

CITTA METROPOLITANA DI GENOVA

PIANO URBANISTICO INTERCOMUNALE

CAMPOMORONE | CERANESI | MIGNANEGO | SANT'OLCESE | SERRA RICCO'

OGGETTO: **Sant'Olcese:** Qualità catastali agricole (catasto storico)
Sovrapposizione ambiti struttura

TAVOLA n. **10**so

DATA: agosto 2022 SCALA: 1:8000

Progetto elaborato dal gruppo di lavoro integrato Città Metropolitana di Genova e Comuni di Campomorone Ceranesi Mignanego Sant'Olcese e Serra Riccò come da Protocolli Operativi