COMUNE DI SANT'OLCESE

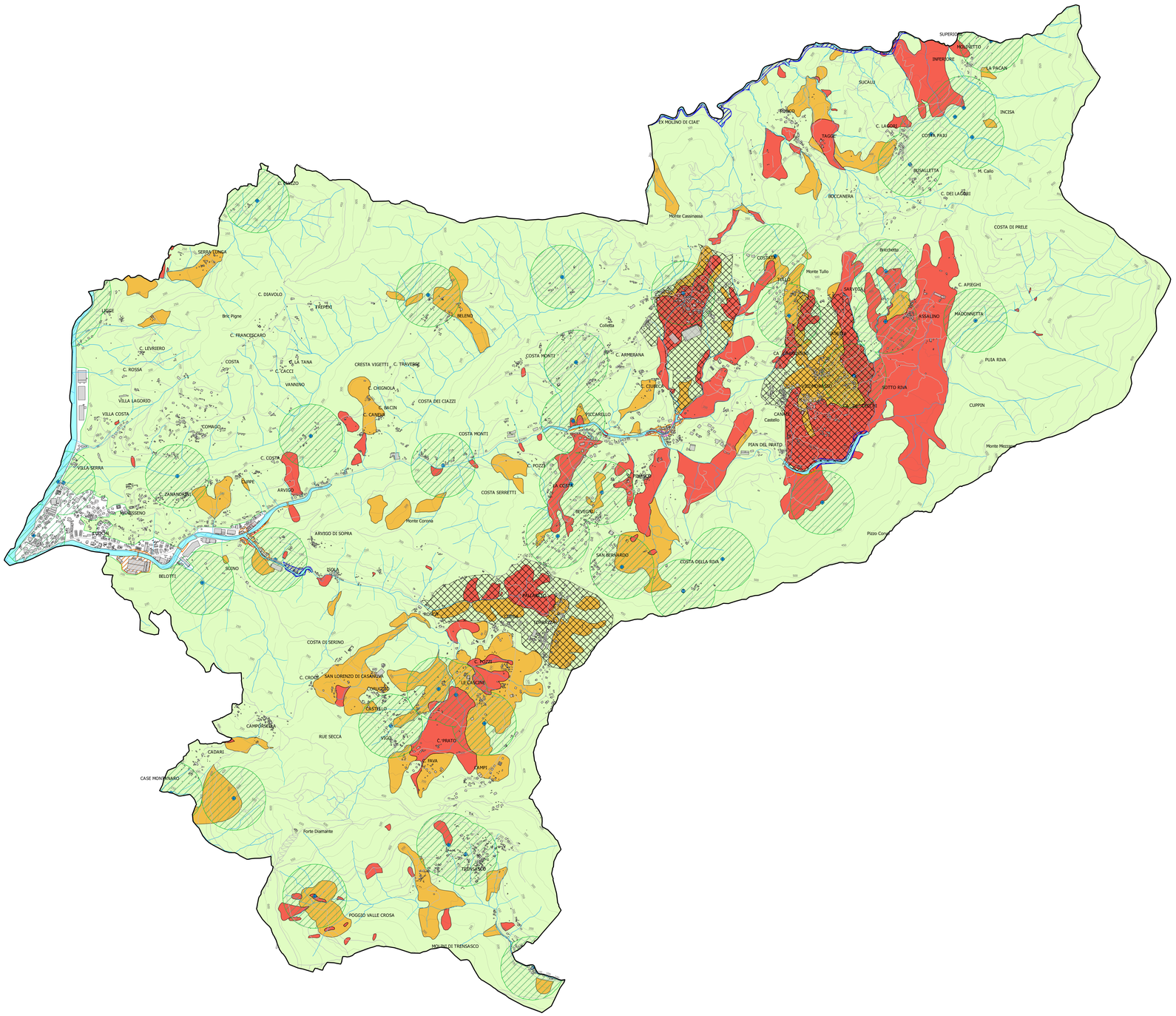

LEGENDA

Abitato da consolidare

Fasce Fluviali

- Alveo attuale
- Fascia A - Aree a pericolosità idraulica molto elevata (inondabili con tempo di ritorno T=50 anni)
- Fascia A* - Aree a pericolosità idraulica molto elevata (storicamente inondate)
- Fascia B - Aree a pericolosità idraulica media (inondabili con tempo di ritorno T=200 anni)
- Fascia B* - Aree a pericolosità idraulica media (storicamente inondate)

Suscettività al dissesto dei versanti (P. di B. del T. Polcevera e del T. Bisagno))

- Pg4 - Suscettività al dissesto molto elevata (frana attiva)
- Pg3a - Suscettività al dissesto elevata (frana quiescente)

Captazione delle acque ad uso idropotabile

- Sorgente, pozzo, captazione idropotabile
- Area di tutela assoluta (Raggio R=10 m)
- Area di rispetto (Raggio R=200 m)

Reticolo Idrografico Regione Liguria

Reticolo Idrografico
Fascia di inedificabilità rii minuti con superfici di bacino < 0,1 km^2 (F=3 m)
Fascia di inedificabilità rii di 1°, 2° e 3° livello con superficie di bacino > 0,1 km^2 (F=10 m)

Vincoli Territoriali

Aree sottoposte a Vincolo Idrogeologico (R.D. 30/12/1923 n°. 3267)

CITTA METROPOLITANA DI GENOVA

PIANO URBANISTICO INTERCOMUNALE

CAMPOMORONE | CERANESI | MIGNANEGO | SANT'OLCESE | SERRA RICCO'

OGGETTO: CARTA DEI VINCOLI

TAVOLA n. 8-SO

DATA: MAGGIO 2020 SCALA: 1:10.000

Progetto elaborato dal gruppo di lavoro integrato Città Metropolitana di Genova e Comuni di Campomorone Ceranesi Mignanego Sant'Olcese e Serra Riccò come da Protocolli Operativi