

# Legenda

## Vincoli architettonici puntuali

● Art. 10 D. Lgs. 42/2004

● Art. 12 D. Lgs. 42/2004

Comune di Campomorone		Comune di Sant'Olcese	
1	La Setaia	40	Palazzo Gallo
2	Fabbricato denominato "Cabinan"	41	Villa Soma e Parco
3	Palazzo Batti Dellapiana	42	Oratorio S. Giovanni Battista
4	Chiesa di S. Andrea	43	Chiesa di S. Martino
5	Palazzo Lastic	44	Chiesa di S. Margherita
6	Complesso della Chiesa di Santo Stefano costituito da chiesa e casa canonica	45	Oratorio di S. Lorenzo
7	Chiesa di S. Bernardo	46	Oratorio di S. Bernardo
8	Chiesa dell'Assunzione di Gesù	47	Villa Cambasso
9	Casa Sola	48	Chiesa Parrocchiale dei SS. Rocco e Ciriaco
10	Chiesa di S. Bartolomeo	49	Villa S. Rosa ex Villa Rocca Rosazza Viale
11	Chiesa di S. Rocco	50	Chiesa di S. Rocco
12	Chiesa di S. Michele	51	Chiesa di S. Oreste ed annesso campanile
13	Oratorio di S. Alberto	52	Cimitero in Loc. Chiesa
14	Oratorio Mater Divina Gratae		
15	Villa Moro		
16	Chiesa Parrocchiale di S. Sisto con campanile		
17	Ex Scuola media Lombardo		
18	Ex Casa di Ballo		
19	Ex Casa litorea ora Caserma Carabinieri		
20	Oratorio di S. Siro di Lungasso		
21	Officina Villa		
Comune di Ceranesi		Comune di Serra Ricco	
22	Chiesa di S. Maria	53	Villa Negretto - Cambasso
23	Santuario N. S. Della Guardia	54	Chiesa Parrocchiale di S. Lorenzo
24	Chiesa di S. Martino	55	Capella di S. Michele
25	Chiesa di S. Lorenzo	56	Chiesa S. Maria Assunta
26	Chiesa di S. Bartolomeo	57	Chiesa di S. Maria di Valleggia
27	Capella Nostro Signore della Madonna	58	Chiesa Parrocchiale SS. Annunziata
28	Oratorio di S. Bernardino	59	Oratorio di S. Bernardo
29	Chiesa di N. S. dell'Orto	60	Parrocchia dei SS. Ciriaco e Oronzo
		61	Santuario di S. Rocco
		62	Villa Venanzio-Callegio
		63	Castello di S. Cipriano con annesso parco
		64	Casa di Maria Santissima
		65	Villa Chiappara con giardino
Comune di Mignanego			
30	Santuario di N. S. Della Vittoria		
31	Chiesa Parrocchiale di S. Ambrogio		
32	Chiesa Parrocchiale dell'Assunzione di Nostra Signora Gesù Cristo		
33	Chiesa di S. Andrea		
34	Oratorio di S. Lorenzo		
35	Chiesa Parrocchiale di N. S. Assunta		
36	Chiesa di S. Giuseppe		
37	Oratorio di S. Bartolomeo		
38	Palazzo Comunale		
39	Chiesa di S. Trifone di Fiume		

## Vincoli archeologici

Comune Campomorone	
A	Resti di sito d'altura dell'Era del Foro
Comune Ceranesi	
B	Opipo in pietra di epoca romana
Comune Mignanego	
C	Resti di Ospedale di E.M. Medievale
Comune Sant'Olcese	
D	Contesto archeologico romano in località Costa Bottini
Comune Serra Ricco	
E	Chiesa di S. Michele di Castelfino - resti di chiesa altomedievale

## Vincoli Galasso

	Art. 142 D. Lgs. n°42/2004 - Fasce di rispetto corsi d'acqua vincolati
	Art. 142 D. Lgs. n°42/2004 - Fasce di rispetto laghi
	Art. 142 D. Lgs. n°42/2004 - Foreste e boschi

## Bellezze singole

	DM 20/07/1949 (Cod. 070255) - Parco della Villa Serra nel Comune di S. Olcese con un importante patrimonio arboreo
	DM 17/05/1963 (Cod. 070259) - Parco e terreni circostanti la Villa Negretto del sec. XVII con alberi secolari e ottima posizione ai piedi della collina (Serra Ricco)

## Bellezze di insieme

	DM 27/06/1977 (Cod. 078039) - Parte del territorio comunale di Campomorone
	DM 24/04/1965 (Cod. 070215) - Territorio di Punta Martin e dei Piani di Praglla nei Comuni di Mele, Genova, Ceranesi, Campomorone con vegetazione secolare, i laghi contornati da boschi e le grandi praterie

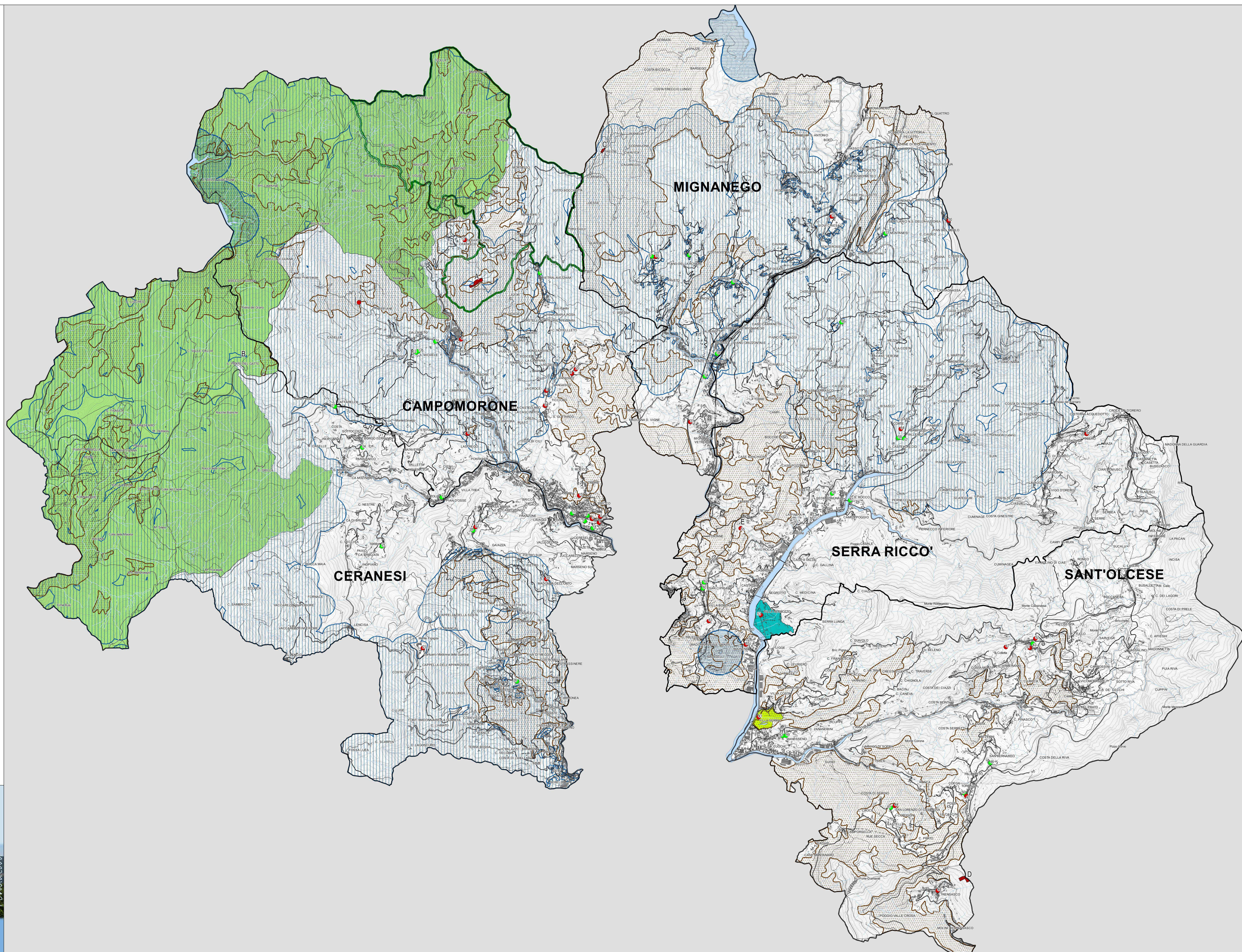

CITTA' METROPOLITANA DI GENOVA

### PIANO URBANISTICO INTERCOMUNALE

CAMPOMORONE CERANESI MIGNANEGO SANT'OLCESE SERRA RICCO

Descrizione Funzionale

OGGETTO: Elementi di tutela paesaggistica a livello d'ambito

TAVERA n. 5

DATA: agosto 2022 SCALA: 1:15.000

Progetto realizzato dal gruppo di lavoro integrato: Città Metropolitana di Genova e Comuni di Campomorone, Ceranesi, Mignanego, Sant'Olcese e Serra Ricco come da Protocollo Operativo