COMUNE DI CERANESI

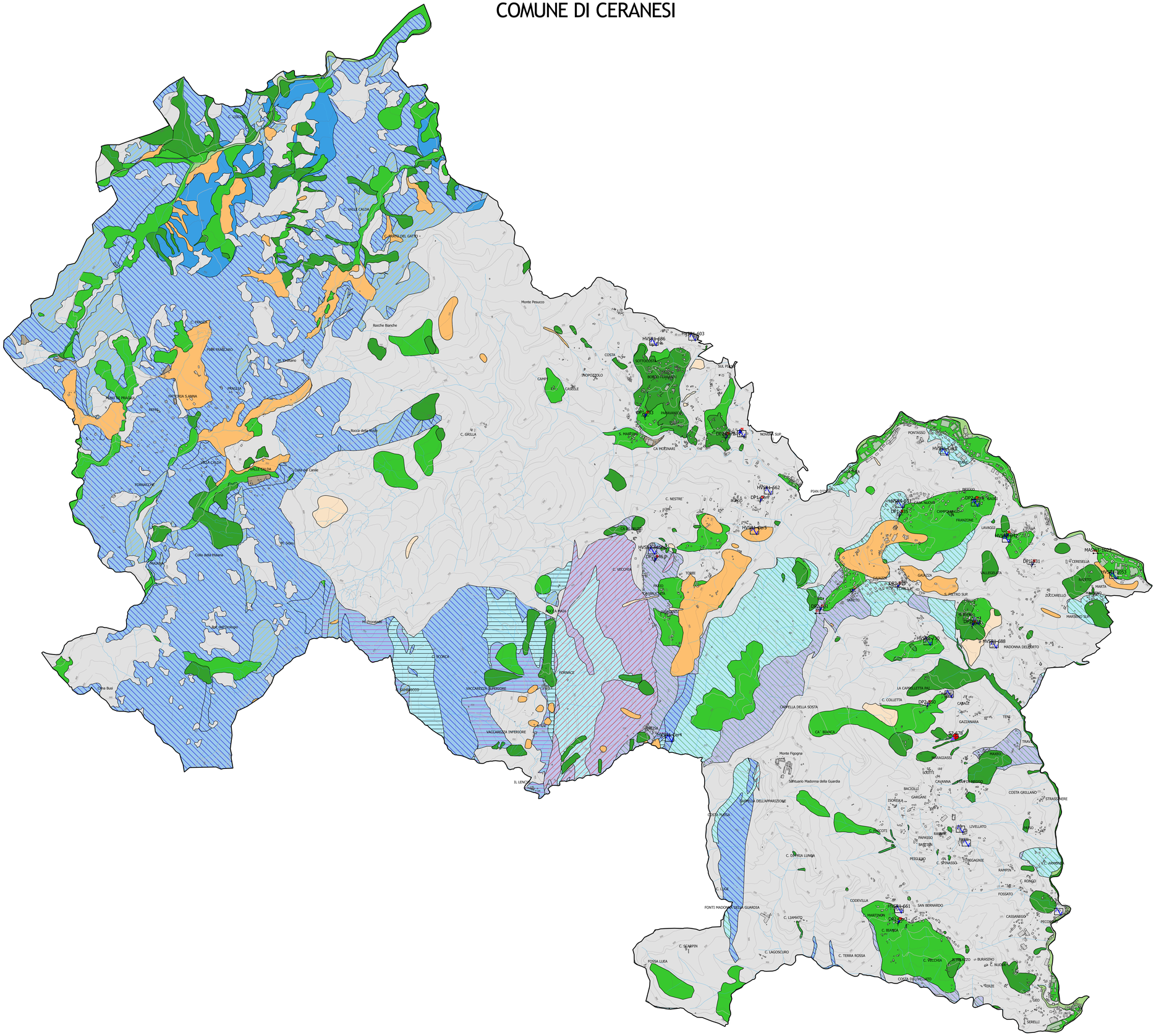

LEGENDA

Substrato Geologico

Subclasse litotecnica

- (LPS-1a) - Lapideo Stratificato, con Jv minore di 13
- (LPS-1b) - Lapideo Stratificato, con Jv compreso tra 14 e 23
- (LPS-1c) - Lapideo Stratificato, con Jv compreso tra 24 e 31
- (ALS-1a) - Alternanza di litotipi stratificato, con Jv minore di 13
- (ALS-1b) - Alternanza di litotipi stratificato, con Jv compreso tra 14 e 23
- (LP-2a) - Lapideo, con Jv minore di 13
- (LP-2b) - Lapideo, con Jv compreso tra 14 e 23
- (LP-2c) - Lapideo, con Jv compreso tra 24 e 31
- (GR-3) - Granulare Cementato
- (SF) - Substrato molto fratturato e/o alterato

Terreni di copertura

Subclasse litotecnica

- (GW) - Ghiaie pulite con granulometria ben assorita, miscela di ghiaia e sabbia
- (GM) - Ghiaie limose, miscela di ghiaia, sabbia e limo
- (GC) - Ghiaie argillose, miscela di ghiaia, sabbia e argilla
- (ML) - Limi inorganici, farina di roccia, sabbie fini limose o argillose, limi argillosi di bassa plasticità
- (CL) - Argille inorganiche di media-bassa plasticità, argille ghiaiose o sabbiose, argille limose, argille magre
- (R1) - Terreni contenenti resti di attività antropica

Indagini in sito

- (DP) - Prove penetrometriche dinamiche
- (HVSR) - Stazione microtremore a stazione singola
- (MASW) - Prova MASW
- (SR) - Profilo sismico a rifrazione

CITTA METROPOLITANA DI GENOVA

PIANO URBANISTICO INTERCOMUNALE

CAMPOMORONE | CERANESI | MIGNANEGO | SANT'OLCESE | SERRA RICCO'

OGGETTO: CARTA LITOTECNICA

TAVOLA n. 9E-CE

DATA: APRILE 2022 SCALA: 1:10.000

Progetto elaborato dal gruppo di lavoro integrato Città Metropolitana di Genova e Comuni di Campomorone Ceranesi Mignanego Sant'Olcese e Serra Riccò come da Protocolli Operativi