Legenda

Interventi privati in attuazione del P.R.G. vigente

Nuova costruzione

Ampliamento

Cambio destinazione d'uso

Ristrutturazione con aumento carico insediativo

Riqualificazione

Varianti P.R.G.

Piani_particolareggiati

Asservimenti

N°	DATA	TIPOLOGIA	UBICAZIONE	N. PRATICA	SUP. AGIBILE	VOLUME
1	1996	Nuova costruzione	Edificio unifamiliare -Via Costigliolo	13/1996	161	483
2	1996	Nuova costruzione	Casa unifamiliare - Via Gazzo	14/1996	115	345
3	1996	Nuova costruzione	Casa unifamiliare, magazzino agricolo - Madonna Vigne	16/1996	179,91	539,73
4	1996	Nuova costruzione	2 unità abitative - via IV novembre	19/1996	115	345
5	1996	Nuova costruzione	2 unità abitative - via IV novembre	19/1996	118	354
6	1996	Nuova costruzione	Casa unifamiliare - Via M. Pasubio	22/1996	84	252
7	1997	Nuova costruzione	Casa unifamiliare - Via D. Vittorio	39/1997	113	339
8	1998	Nuova costruzione	Edificio agricolo e residenziale in Via M. Pasubio	03/1998	134	402
9	1999	Nuova costruzione	Casa unifamiliare	17/1999	120	360
10	1999	Nuova costruzione	Sanatoria con realizzazione casa unifamiliare	23/1999	160	480
11	1999	Nuova costruzione	Sanatoria con realizzazione edificio agricolo	23/1999	39	117
12	2001	Nuova costruzione	Edificio unifamiliare	06/2001	124	372
13	2001	Nuova costruzione	Casa unifamiliare - Via Oberdan	07/2001	111	333
14	2002	Nuova costruzione	Campi - costruzione casa unifamiliare	03/2002	102	306
15	2002	Nuova costruzione	Immobiliare Coccinella - case A-B-C	10/2002	220	604
16	2002	Nuova costruzione	Immobiliare Coccinella - case A-B-C	10/2002	316	948
17	2002	Nuova costruzione	Immobiliare Coccinella - case A-B-C	10/2002	284	852
18	2002	Nuova costruzione	Edificio unifamiliare ad uso abitazione - Via Ciomon località Montanesi	29/2002	92	276
19	2002	Nuova costruzione	Deposito attrezzi Via Ciomon località Montanesi	29/2002	30	90
20	2002	Nuova costruzione	Deposito attrezzi Via Ciomon località Montanesi	32/2002	271	813
21	2003	Nuova costruzione	costruzione ad uso deposito attrezzi in Via Costigliolo	04/2003	36	108
22	2003	Nuova costruzione	Sol.Levante -PP Vetrerie casa familiare tipo E	8/2003 - 9/2003	450	1350
23	2003	Nuova costruzione	Sol.Levante -PP Vetrerie casa familiare tipo E	8/2003 - 9/2003	450	1350
24	2003	Nuova costruzione	Sol.Levante -PP Vetrerie casa familiare tipo E	8/2003 - 9/2003	528	1584
25	2003	Nuova costruzione	Sol.Levante -PP Vetrerie casa familiare tipo E	8/2003 - 9/2003	399	1197
26	2003	Nuova costruzione	Sol.Levante -PP Vetrerie casa familiare tipo E	8/2003 - 9/2003	939	2817
27	2003	Nuova costruzione	Sol.Levante -PP Vetrerie casa familiare tipo E	8/2003 - 9/2003	420	1260
28	2003	Nuova costruzione	Sol.Levante -PP Vetrerie casa familiare tipo E	8/2003 - 9/2003	528	1584
29	2003	Nuova costruzione	Sol.Levante -PP Vetrerie casa familiare tipo E	8/2003 - 9/2003	408	1224
30	2003	Nuova costruzione	Sol.Levante -PP Vetrerie casa familiare tipo E	8/2003 - 9/2003	390	1170
31	2003	Nuova costruzione	Sol.Levante -PP Vetrerie casa familiare tipo E	8/2003 - 9/2003	552	1656
32	2003	Nuova costruzione	Costruzione casa unifamiliare in Via Visegni - CEC- monetizzazione oneri	10/2003	150	450
33	2003	Nuova costruzione	Realizzazione fabbricato ad uso deposito attrezzi in località Santuario NS della Vittoria	20/2003	5,78	23,47
34	2003	Nuova costruzione	Edificio residenziale unifamiliare località Costagiutta - Valter Albis, Via Monte Pasubio	33/2003	107	321,95
35	2004	Nuova costruzione	Edificio residenziale unifamiliare Via Tolmino + magazzino + box L. 122	17/2004	121	363
36	2005	Nuova costruzione	Edificio monofamiliare frazione Montanesi, località Cascinone	04/2005	223	669
37	2005	Nuova costruzione	Edificio monofamiliare, Via Garibaldi	26/2005	57,2	168,74
38	2005	Nuova costruzione	Fabbricato residenziale	28/2005	80	240
39	2006	Nuova costruzione	Edificio residenziale unifamiliare - Ciabattini	02/2006	177	531
40	2006	Nuova costruzione	Edificio di civile abitazione in località La Vittoria, lungo la strada provinciale SP 17	7bis/2006	157	471
41	2006	Nuova costruzione	Edificio residenziale unifamiliare in località Fumeri	09/2006	99	297
42	2006	Nuova costruzione	Edificio abitativo monofamiliare - Località Paveto, Via Gazzo	10/2006	127,67	383
43	2006	Nuova costruzione	Due fabbricati monofamiliari per civile abitazione - località Paveto	12/2006	95,5	286,5
44	2006	Nuova costruzione	Due fabbricati monofamiliari per civile abitazione - località Paveto	12/2006	95,5	286,5
45	2007	Nuova costruzione	Edificio residenziale plurifamiliare in località Ponterosso - Lanterna	15/2007	226,14	678,42
46	2007	Nuova costruzione	Realizzazione di due edifici monofamiliari in zona BC7, località Passo dei Giovi, Via E. Rapallo	27/2007	51,5	150,75
47	2007	Nuova costruzione	Realizzazione di due edifici monofamiliari in zona BC7, località Passo dei Giovi, Via E. Rapallo	27/2007	63,6	187,62
48	2008	Nuova costruzione	Due edifici unifamiliari e ristrutturazione edilizia con demolizione e ricostruzione di fabbricati rurali non più necessari all'attività agricola in località Costigliolo	19/2008	36	108
49	2008	Nuova costruzione	Due edifici unifamiliari e ristrutturazione edilizia con demolizione e ricostruzione di fabbricati rurali non più necessari all'attività agricola in località Costigliolo	19/2008	72	216
50	2008	Nuova costruzione	Edificio residenziale unifamiliare, Via Col di Lana Coccobue o Molini	42/2008	124	372
51	2008	Nuova costruzione	Edificio residenziale	22/2008	454	1362
52	2010	Nuova costruzione	Realizzazione di edificio plurifamiliare	7/2009-6/2010	1065	3195
53	2010	Nuova costruzione	Edificio residenziale, località Paveto, Via Gazzo	12/2010	104	313,83
54	2011	Nuova costruzione	Costruzione di due case unifamiliari	07/2011	101	303
55	2011	Nuova costruzione	Costruzione di due case unifamiliari	07/2011	117	351
56	2011	Nuova costruzione	Costruzione di magazzino agricolo in Via Costigliolo	09/2011	51	153
57	2011	Nuova costruzione	IDC s.r.l. costruzione di edificio plurifamiliare in località Vetrerie	19/2011	634,5	1903,5
58	2011	Nuova costruzione	Costruzione di casa unifamiliare e deposito mezzi agricoli	22/2011	156	468
59	2012	Nuova costruzione	Costruzione edificio bifamiliare ad uso abitazione - in Via G. Garibaldi - località Vetrerie	01/2012	320	960
60	2012	Nuova costruzione	Permesso di costruire per la realizzazione di ampliamento volumetrico entro il 40% della volumetria esistente, nell'immobile sito Via Costigliolo n 4B contraddistinto con il mappale 1259 del foglio 17	08/2012	33	99
61	2013	Nuova costruzione	Ristrutturazione con ampliamento volumetrico degli immobili siti in via G. Parodi 5-6- per la realizzazione di un unico edificio residenziale - Caserza	00/2013	381,29	1143,09
62	2014	Nuova costruzione	Edificio residenziale unifamiliare e magazzino agricolo in Via Tolmino	04/2014	124	372
63	2015	Nuova costruzione	Demolizione e ricostruzione del magazzino con contestuale cambio d'uso ad abitazione ad ampliamento volumetrico	03/2015	79	237
64	2015	Nuova costruzione	Demolizione e ricostruzione del magazzino con contestuale cambio d'uso ad abitazione ad ampliamento volumetrico	03/2015	115	345
65	2001	Cambio destinazione d'uso	Ristrutturazione edilizia e cambio destinazione d'uso da deposito ad abitazione del locale adiacente all'abitazione, Via Col di Lana 3	CE 32/2001	13,69	62,02
66	2002	Ampliamento e cambio di destinazione d'uso	Ristrutturazione edilizia per ampliamento 20% e cambio destinazione d'uso, Via Gallino	CE 3/2002	90,56	271,14
67	2002	Ampliamento e cambio di destinazione d'uso	Ristrutturazione edilizia con cambio destinazione d'uso ed ampliamento per motivate esigenze igienico sanitarie, Via Argeo Gazzo 4	CE 16/2002	127	372,313
68	2002	Ampliamento	Ristrutturazione edilizia per ampliamento 20% Via Monte Nero 6 - Mora Serena	CE 19/2002	30	90
69	2002	Ristrutturazione con aumento di carico insediativo	Recupero sottotetto L.R.24/01	CE 20/2002	101	303
70	2002	Ampliamento	Ristrutturazione edilizia per ampliamento, Via Oberdan 1-2 sub 5 e 7	CE 37/2002	6,45	49,03
71	2002	Ampliamento	Ristrutturazione ed ampliamento edificio, Via Pasubio 41	CE 30/2002	24,15	51,77
72	2003	Ampliamento	Sopraelevazione edificio sito in Via Pasubio 10	CE 07/2003	33,57	100,73
73	2003	Ristrutturazione con aumento di carico insediativo	Ristrutturazione edilizia con cambio destinazione d'uso da ricovero attrezzi ad abitazione	CE 12/2003	72	216
74	2003	Riqualificazione	Ristrutturazione edilizia per ampliamento e cambio di destinazione d'uso, Salita Bainsizza 4	CE 19/2003	73,6	211,32
75	2003	Ampliamento	Ristrutturazione in edificio plurifamiliare relativa ad uno degli alloggi con aumento di volume per motivi igienico sanitari e funzionali	CE 22/2003	10,31	30,95
76	2003/2007	Ampliamento	Ristrutturazione con ampliamento Via Orsi 2	CE 29/2003 - CE 8/2007	13,8	41,5
77	2003	Ampliamento	Ristrutturazione con ampliamento volumetrico, Via Montepasubio 17,18	CE 30/2003	54,2	162,6
78	2004	Cambio destinazione d'uso	Ristrutturazione edilizia con cambio d'uso da deposito attrezzi ad abitazione, Via Costigliolo 5 bis	CE 2/2004	70	210
79	2004/2007	Cambio destinazione d'uso	Ristrutturazione edilizia per L.R. 24/01 x cambio d'uso da negozio e deposito a piano terra ad abitazione, Via 2 giugno 3a/5/7/7a	CE 13/2004 - CE 32/2007	85,11	243,25
80	2004	Ampliamento	Ristrutturazione edilizia con ampliamento volumetrico, Via Rodi 3	CE 16/2004	60,4	181,2
81	2004	Riqualificazione	Ristrutturazione con aumento 20% e cambio d'uso da cantina ad abitazione, Via Monte Pasubio 12	CE 18/2004	14,6	43,85
82	2004	Ristrutturazione con aumento di carico insediativo	Parziale sanatoria per ristrutturazione edilizia con recupero sottotetto LR 24/01 e ampliamento volumetrico, Via Piave 21/A	CE 20/2004	34,77	104,31
83	2005	Riqualificazione	Ristrutturazione edilizia con ampliamento 20% e parziale cambio d'uso da cantina ad abitazione, Via Piave 67	CE 6/2005	135,4	406,2
84	2005	Ristrutturazione con aumento di carico insediativo	Ristrutturazione edilizia con ampliamento 20% per esigenze igienico sanitarie e ampliamento per recupero sottotetto a fini abitativi (L.R. 24/01), Via Piave	CE 17/2005	31,06	93,18
85	2006	Riqualificazione	Ristrutturazione edilizia per cambio d'uso e ampliamento, Montanesi	CE 1/2006	154,7	464,2
86	2006	Ristrutturazione con aumento di carico insediativo	Ristrutturazione edilizia per recupero sottotetto L.R. 24/01, Via Croce Bianca 67	CE 13/2006	64,3	192,9
87	2006	Ristrutturazione con aumento di carico insediativo	Ristrutturazione edilizia con recupero sottotetto L.R. 24/01, Via Gazzo 52	CE 16/2006	61,3	183,9
88	2007	Ristrutturazione con aumento di carico insediativo	Ristrutturazione edilizia con parziale cambio d'uso in Via IV Novembre	CE 4/2007	114,7	344,1
89	2007	Ristrutturazione con aumento di carico insediativo	Ristrutturazione edilizia L.r. 24/01, Via De Gasperi 34	CE 18/2007	43	129
90	2007	Ristrutturazione con aumento di carico insediativo	Ristrutturazione edilizia con cambio destinazione d'uso, frazionamento e recupero sottotetto L.R. 24/01, Via XXV aprile 69-71	CE 34/2007	82,4	247,2
91	2007	Ampliamento	Ristrutturazione edilizia L.R. 24/2001, ampliamento e frazionamento, Salita Bricco 2	CE 44/2007	154,7	464,1
92	2000	Riqualificazione	Ampliamento per trasformazione da commerciale ad alloggio a residenza protetta	CE 10/2000	185	555
93	2004	Ristrutturazione con aumento di carico insediativo	Recupero sottotetto, Via Giovanni XXIII 37	PdC 22/2004	78	105
94	2008	Ristrutturazione con aumento di carico insediativo	Recupero locale e sottotetto ad uso abitativo e installazione di serramenti tipo velux nelle falde, Via Croce Bianca 40	DIA 04/05/2008 (N. prot. 3255)	120,46	276,92
95	2008	Cambio destinazione d'uso	Variante in corso d'opera al PdC 21/2004, Via Vittorio Veneto 33	DIA 20/06/2008 (faldone 3/2008, N. prot. 6953)	360	1080
96	2008	Cambio destinazione d'uso	Variante alla CE n 24/2005, cambio destinazione d'uso piano terra ai sensi della L.R.24/01 cam, Via Cavanna 4A	DIA 10/10/2008 (faldone 4/2008, N. prot. 9153)	55	165
97	2008	Cambio destinazione d'uso	Cambio d'uso piano terra ai sensi della L.R. 24/01 trasformazione e adeguamento locali forni esistenti in una unità abitativa monofamiliare, Via Milite Ignoto 9	DIA 06/11/2008 (faldone 4/2008, N. prot. 10236)	57	158,1
98	2009	Cambio destinazione d'uso	Manutenzione straordinaria con cambio destinazione d'uso ai sensi L.R. 24/01, Via Rodi 10G	DIA 13/03/2009 (faldone 1/2009, N prot. 2119)	57,72	173,15
99	2009	Cambio destinazione d'uso	Ristrutturazione edilizia con cambio di destinazione d'uso da cantine e box ad abitazione e modifiche alle bucature art. 5 L.R. 49/09, Via G. di Vittorio 22	DIA 06/08/2009 (faldone 4/2009, N. prot. 6950)	62,4	187,2
100	2009	Cambio destinazione d'uso	Ristrutturazione edilizia con cambio destinazione d'uso dell'unità immobiliare da magazzino ad abitazione art. 5 L.R. 24/01 (variante alla DIA prot. 3775 del 16/4/2009), Via monte santo 15	DIA 16/12/2009 (faldone 4/2009, N. prot. 10680)	330	990
101	2011	Riqualificazione	Variante in corso d'opera al permesso di costruire 4/2010, Via Trieste - Mora Giacomo - Ristrutturazione fabbricato con fienile e cambio d'uso in abitazione e ampliamento per adeguamento igienico sanitario	DIA 05/09/2011 (faldone 2/2011, N. prot. 6351)	57,55	172,65
102	2011	Ristrutturazione con aumento di carico insediativo	Completamento delle opere di cui al permesso di costruire 13/06 del 21/8/2006, recupero sottotetto a fini abitativi, Via Croce Bianca 67	DIA 22/11/2011 (faldone 3/2011, N. prot. 8467)	49,42	148,25
103	2012	Ristrutturazione con aumento di carico insediativo	L.R. 49/09 - piano casa - recupero sottotetto a fini abitativi ed interventi di riqualificazione energetica, Via Monte Ciomon 9	DIA 16/11/2012 (N. prot. 4580)	44,22	130,45
104	2013	Ristrutturazione con aumento di carico insediativo	Recupero ai fini abitativi di sottotetto esistente, Via Ettore Rapallo 2	DIA 23/04/2013 (faldone 1/2013, N. prot. 3132)	72,3	216,9
105	2013	Ampliamento	Ampliamento di una porzione di fabbricato edificio residenziale unifamiliare L.R. 49/09, Via Gallino 9	DIA 21/06/2013 (faldone 1/2013, N. prot. 4459)	14,44	69
106	2013	Ristrutturazione con aumento di carico insediativo	Rifacimento della copertura con il recupero ai fini abitativi del sottotetto esistente, Via Visegni 4 - Carpaneto Rosa Anna	DIA 16/07/2013 (faldone 1/2013, N. prot. 5043)	97,12	291,35
107	2013	Ampliamento	Ristrutturazione edilizia, ampliamento ai sensi della L.R. 49 del 03/2011 con relative opere di sistemazione esterna, Via G. di Vittorio 39	DIA 19/12/2013 (faldone 2/2013, N. prot. 8456)	84	131,19
108	2013	Riqualificazione	Ampliamento volumetrico ai sensi dell'art3 della L.R. 49/2009 e cambio destinazione d'uso del piano secondo da ripostiglio a camera, Via G. di Vittorio 55	DIA 30/12/2013 (faldone 2/2013, N. prot. 8549)	20,2	78,7
109	2014	Ampliamento	Ristrutturazione ed ampliamento di edifici residenziali, Via Cavanna 11	DIA 21/07/2014 (faldone 1/2014, N. prot. 4753) - DIA 24/10/2014 (faldone 1/2014, N. prot. 6613)	143,15	429,45
110	2014	Riqualificazione	Ristrutturazione edilizia con ampliamento e cambio d'uso da magazzino ad attività ricettiva per agriturismo, Via Monte Pasubio 55	DIA 28/08/2014 (faldone 2/2014, N. prot. 5471)	78,29	289,85
111	2015	Ampliamento	Modifiche esterne ed interne per ampliamento L.R. 49/01, Via Gallino 11/A	DIA 18/06/2015 (faldone 1/2015, N. prot. 3907)	29,66	88,98
112	2014	Cambio destinazione d'uso	Cambio destinazione d'uso da negozio ad abitazione, Via Piave 5 e 7	SCIA 18/07/2014 (faldone 2/2014, N. prot. 4738)	140	373
113	2015	Cambio destinazione d'uso	Frazionamento, cambio di destinazione d'uso e diversa distribuzione degli spazi interni di un negozio in appartamento e box, Via Croce Bianca 46, 48, 50	SCIA 07/07/2015 (faldone 1/2015, N prot. 4214)	45,45	136,35

CITTÀ METROPOLITANA DI GENOVA

PIANO URBANISTICO INTERCOMUNALE

CAMPOMORONE CERANESI MIGNANEGO SANT'OLCESE SERRA RICCO'

OGGETTO: **Mignanego:** Stato di attuazione del P.R.G. vigente

TAVOLA n. **12 MI**

DATA: luglio 2020

SCALA: 1:8.000
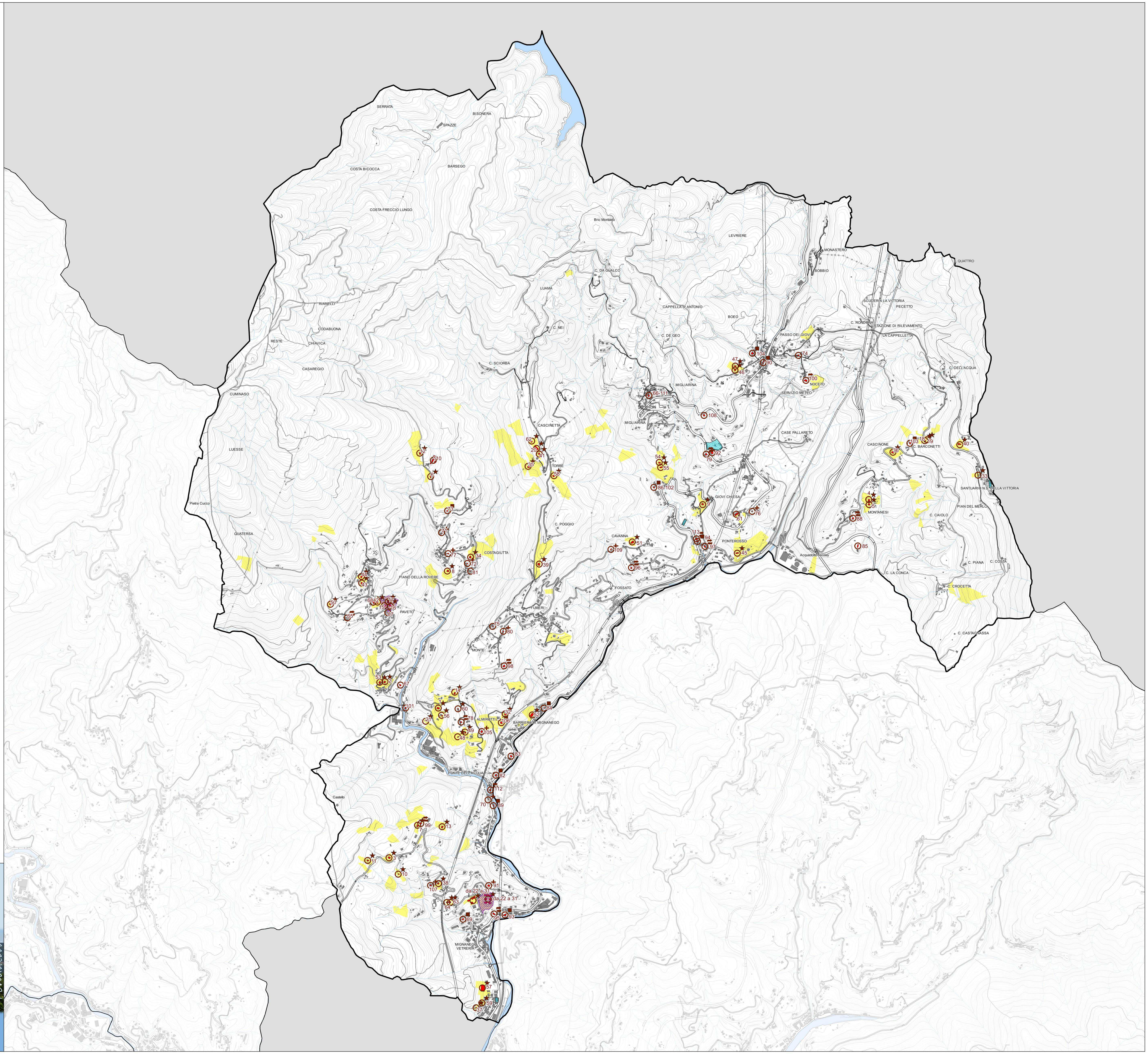
Progetto elaborato dal gruppo di lavoro integrato Città Metropolitana di Genova e Comuni di Campomorone Ceranesi Mignanego Sant'Olcese e Serra Riccò come da Protocolli Operativi