Legenda

Vincoli architettonici puntuali

- Art. 10 D.Lgs. 42/2004
- Art. 12 D.Lgs. 42/2004

Comune di Mignanego	
30	Santuario di N. S. Della Vittoria
31	Chiesa Parrocchiale di S. Ambrogio
32	Chiesa Parrocchiale dell'Ascensione di Nostro Signore Gesù Cristo
33	Chiesa di S. Andrea
34	Oratorio di S. Lorenzo
35	Chiesa Parrocchiale di N.S. Assunta
36	Chiesa di S. Giuseppe
37	Oratorio di S. Bartolomeo
38	Palazzo Comunale
39	Chiesa di S. Fruttuoso di Fumeri

Vincoli archeologici

Comune Mignanego	
C	Resti di Ospitale di Età Medievale

Vincoli Galasso

- Art. 142 D. Lgs. n°42/2004 - Fasce di rispetto corsi d'acqua vincolati
- Art. 142 D. Lgs. n°42/2004 - Fasce di rispetto laghi
- Art. 142 D. Lgs. n°42/2004 - Foreste e boschi

P.R.G. vigente Comune di Mignanego

- Zona omogenea A
  parti del territorio interessate da agglomerati urbani che rivestano carattere storico, artistico e di particolare pregio ambientale
- Zona omogenea B
  parti del territorio totalmente o parzialmente edificate, diverse dalle zone A
- Zona omogenea C
  parti del territorio destinate a nuovi complessi insediativi
- Zona omogenea D
  parti del territorio destinate a nuovi insediamenti per impianti industriali o ad essi assimilati
- Zona omogenea E
  parti del territorio destinate ad usi agricoli
- Zona omogenea F
  parti del territorio destinate ad attrezzature ed impianti di interesse generale
- Zona di rispetto cimiteriale

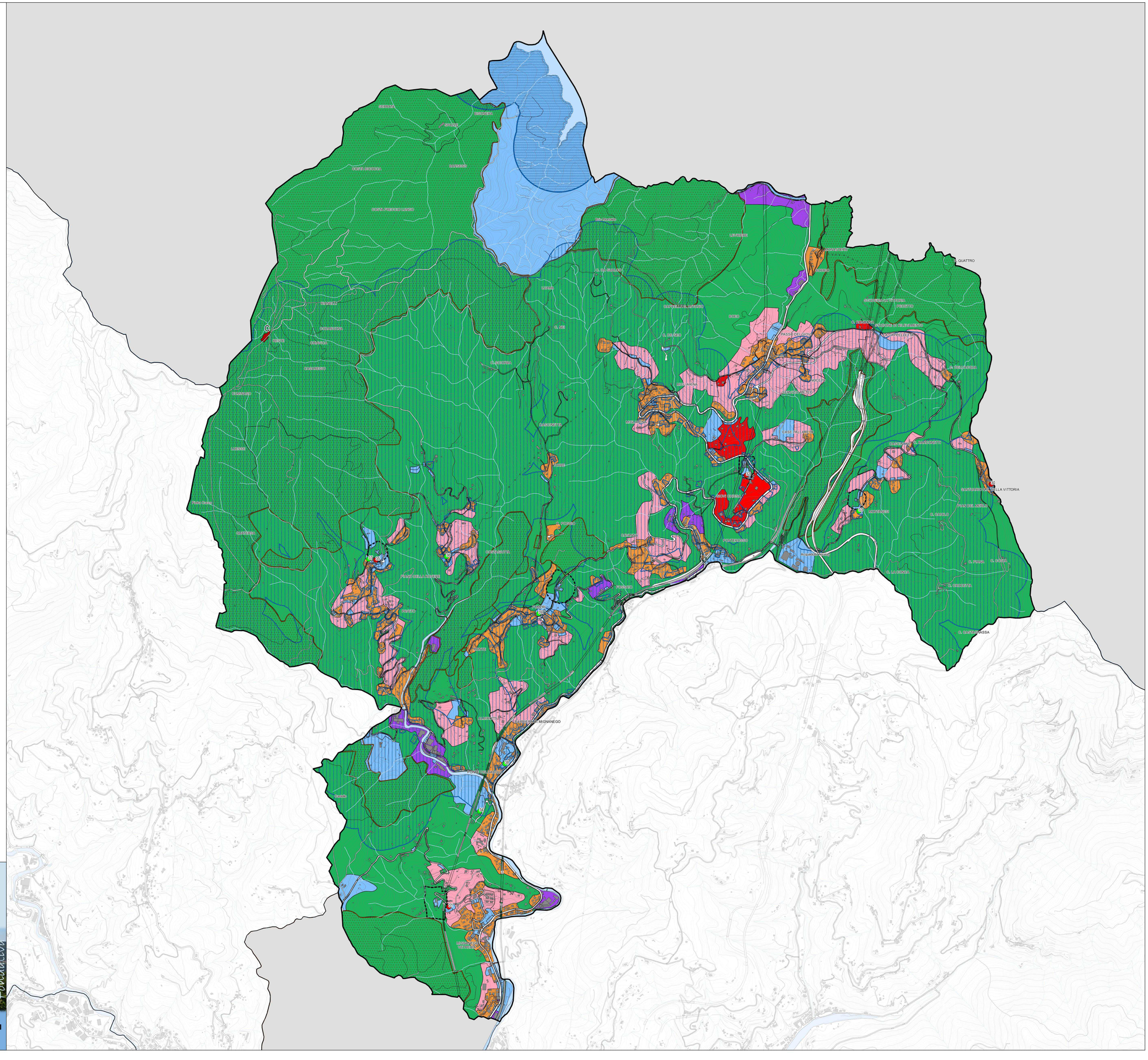

CITTÀ METROPOLITANA DI GENOVA

PIANO URBANISTICO INTERCOMUNALE

CAMPOMORONE CERANESI MIGNANEGO SANT'OLCESE SERRA RICCO'

Descrizione Fondativa

OGGETTO: **Mignanego:** Sovrapposizione P.R.G. vigente
Elementi di tutela paesaggistica

TAVOLA n. **5.1 MI**

DATA: luglio 2020

SCALA: 1:8.000

Progetto elaborato dal gruppo di lavoro integrato Città Metropolitana di Genova e Comuni di Campomorone Ceranesi Mignanego Sant'Olcese e Serra Ricco come da Protocolli Operativi