

# Legenda

## Vincoli architettonici puntuali

- Art. 10 D.Lgs. 42/2004
- Art. 12 D.Lgs. 42/2004

Comune di Serra Riccò	
53	Villa Negrotto - Cambiaso
54	Chiesa Parrocchiale di S. Lorenzo
55	Cappella di S. Michele
56	Chiesa S. Maria Assunta
57	Chiesa di S. Maria di Valeregia
58	Chiesa Parrocchiale SS. Annunziata
59	Oratorio di S. Bernardo
60	Parrocchia dei SS. Cornelio e Cipriano
61	Santuano di S. Rocco
62	Villa Venzano-Calcagno
63	Castello di S. Cipriano con annesso parco
64	Casa di maria Santissima
65	Villa Chiappara con giardino

## Vincoli archeologici

Comune Serra Riccò	
E	Chiesa di S. Michele di Castrolino - resti di chiesa altomedievale

## Vincoli Galasso

- Art. 142 D. Lgs. n°42/2004 - Fasce di rispetto corsi d'acqua vincolati
- Art. 142 D. Lgs. n°42/2004 - Fasce di rispetto laghi
- Art. 142 D. Lgs. n°42/2004 - Foreste e boschi

## Bellezze singole

- Parco e terreni circostanti la Villa Negrotto del sec. XVIII con alberi secolari e ottima posizione ai piedi della collina

## PRG vigente Comune di Serra Riccò

- Zona omogenea A parti del territorio interessate da agglomerati urbani che rivestano carattere storico, artistico e di particolare pregio ambientale
- Zona omogenea B parti del territorio totalmente o parzialmente edificate, diverse dalle zone A
- Zona omogenea C parti del territorio destinate a nuovi complessi ineditati
- Zona omogenea D parti del territorio destinate a nuovi insediamenti per impianti industriali o ad essi assimilabili
- Zona omogenea E parti del territorio destinate ad usi agricoli
- Zona omogenea F parti del territorio destinate ad attrezzature ed impianti di interesse generale

## Zona di rispetto cimiteriale

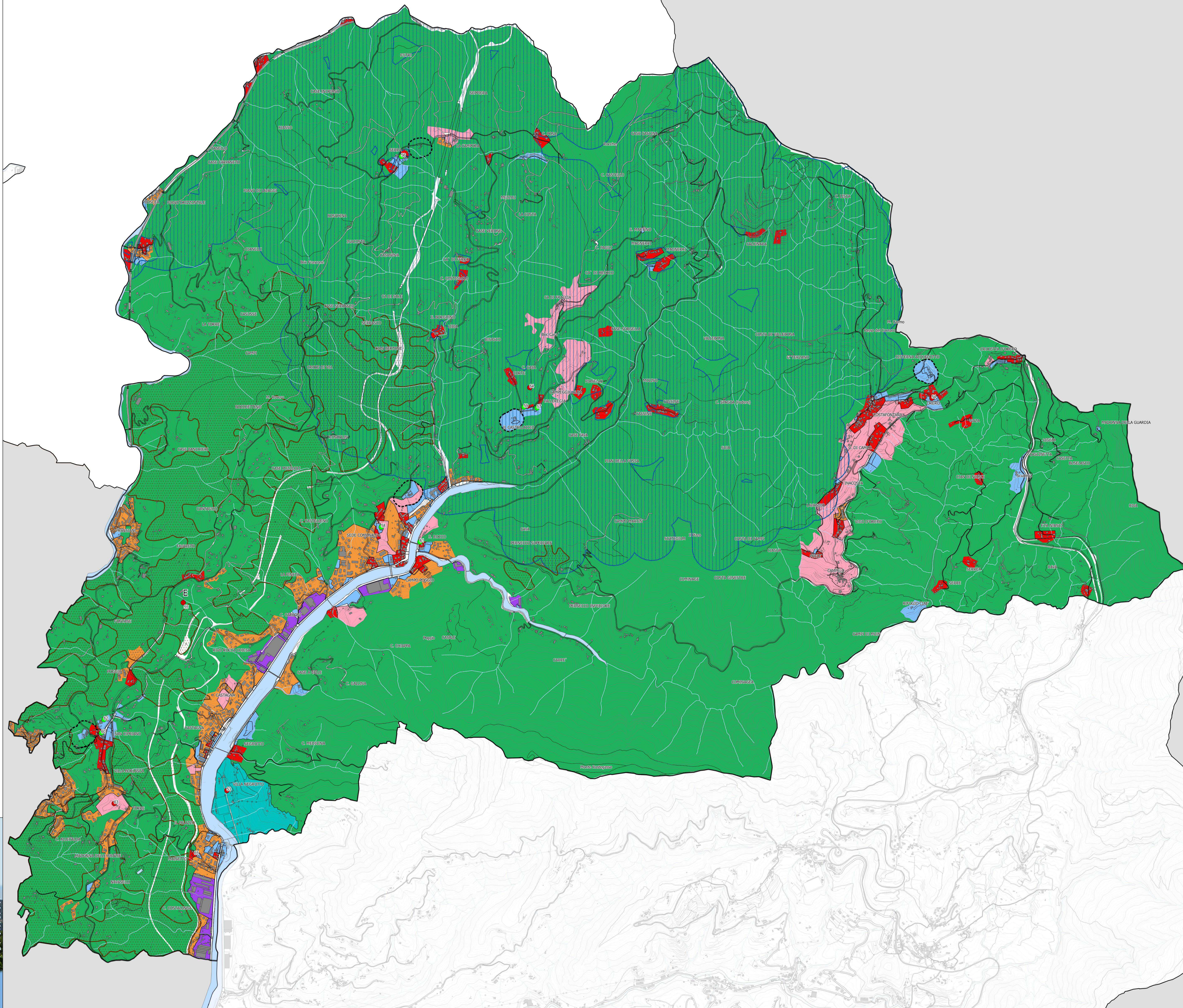

**PIANO URBANISTICO INTERCOMUNALE**

CAMPOMONTE

CERANESI

MIGNANEGO

SANT'ULCE

SERRA RICCÒ

OGGETTO: Serra Riccò: Sovrapposizione P.R.G. vigente  
Elementi di tutela paesaggistica

DATA: maggio 2023    SCALA: 1:5000

Progetto elaborato dal gruppo di lavoro integrato Città Metropolitana di Genova e Comuni di Campomonte, Ceranesi, Mignanego, Sant'Ulce e Serra Riccò, come da Protocollo Operativo

TAVOLA n. 5.1 SE

Descrizione  
Fotografica