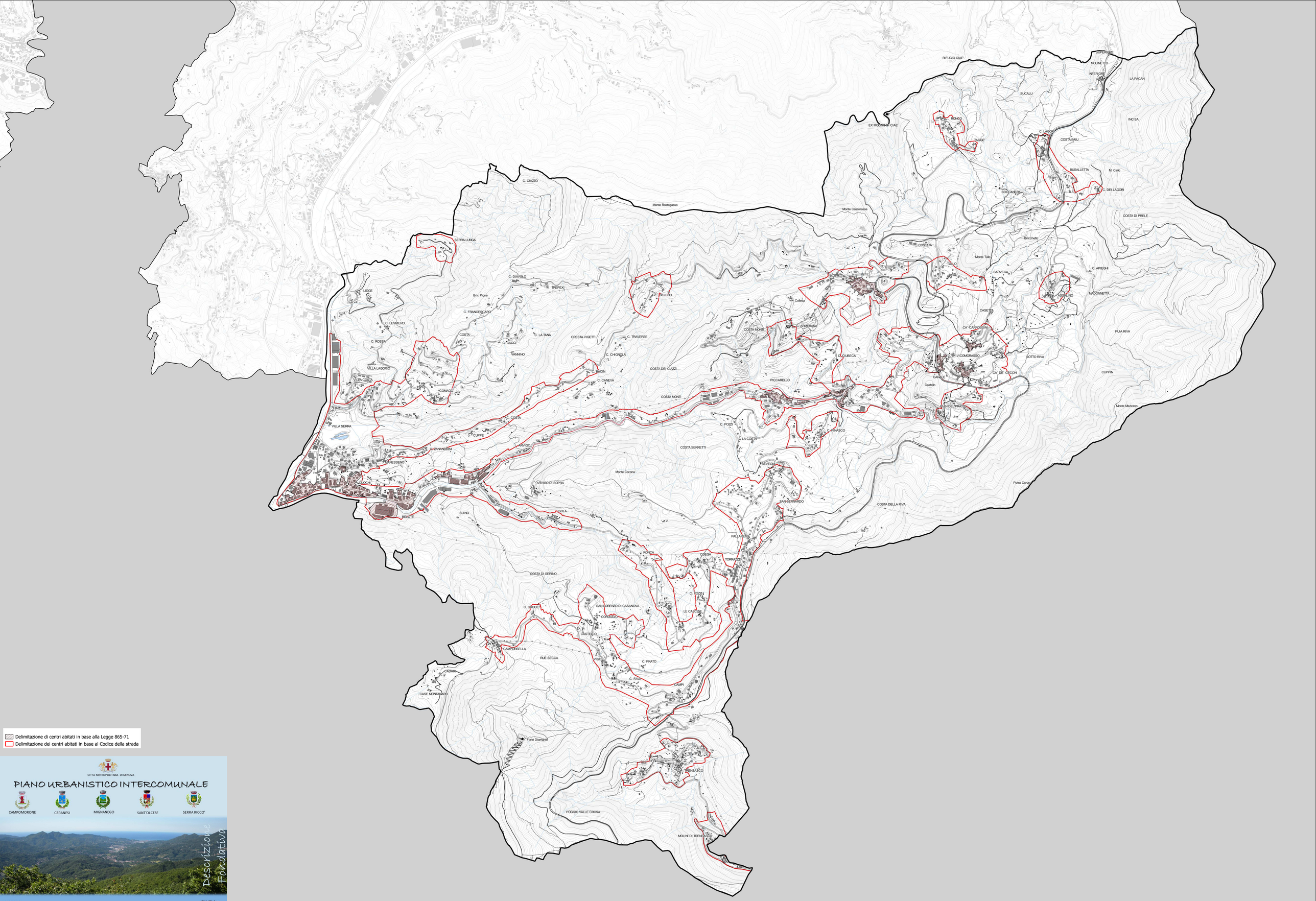

Delimitazione di centri abitati in base alla Legge 865-71

Delimitazione dei centri abitati in base al Codice della strada

CITTA METROPOLITANA DI GENOVA

PIANO URBANISTICO INTERCOMUNALE

CAMPOMORONE | CERANESI | MIGNANEGO | SANT'OLCESE | SERRA RICCO'

OGGETTO:

Sant'Olcese: Centri abitati

TAVOLA n.

16SO

DATA: *LUGLIO 2020*

SCALA: *1:8000*

Progetto elaborato dal gruppo di lavoro integrato Città Metropolitana di Genova e Comuni di Campomorone Ceranesi Mignanego Sant'Olcese e Serra Riccò come da Protocolli Operativi