Legenda

Articolazione ai sensi del R.R. 2/2017 Regione Liguria

Ambiti

1. CE_TSU
Ambiti di conservazione di tessuti storici inclusi in tessuti urbani

2. CE_TSI
Ambiti di conservazione di tessuti storici isolati

3. CE_TUP
Ambiti di conservazione di tessuti urbani e complessi edilizi di pregio

9. RQ_TE
Ambiti di riqualificazione di tessuti urbani e tessuti edificati con caratteri eterogenei

10. RQ-TRA
Ambiti di riqualificazione di tessuti urbani e tessuti edificati soggetti a rischio ambientale

11. RQ_TPD
Ambiti di riqualificazione di tessuti produttivi disorganizzati

12. RQ_TPRA
Ambiti di riqualificazione di tessuti produttivi soggetti a rischio ambientale

13. RQ_TPA
Ambiti di riqualificazione di territori di produzione agricola

14. RQ_TP
Ambiti di riqualificazione di territori di presidio ambientale

17. CO_TE
Ambiti di completamento di altri tessuti edificati

Sub ambiti (SUB n° _)

Territori prativi, boschivi e naturali

19. T_PB
Territori prativi, boschivi e naturali

19. T_NF
Territori naturali fluviali e perifluviali

Sistema complessivo dei servizi pubblici e di uso pubblico

20. S_ISP
Sistema complessivo dei servizi pubblici e di uso pubblico (esistenti)

20. S_ISP
Sistema complessivo dei servizi pubblici e di uso pubblico (di progetto)

Infrastrutture

Viabilità esistente

Viabilità esistente di cui è previsto il potenziamento

Viabilità di progetto

Rete escursionistica / sentieristica

Percorsi pedonali da recuperare

Altri elementi di rilievo

Edifici di pregio

Fascia di rispetto cimiteriale (50 m)

Perimetrazione delle cave esistenti
(fonte: PTRAC 2020 - Piano Territoriale Regionale Attività di Cava della Regione Liguria)

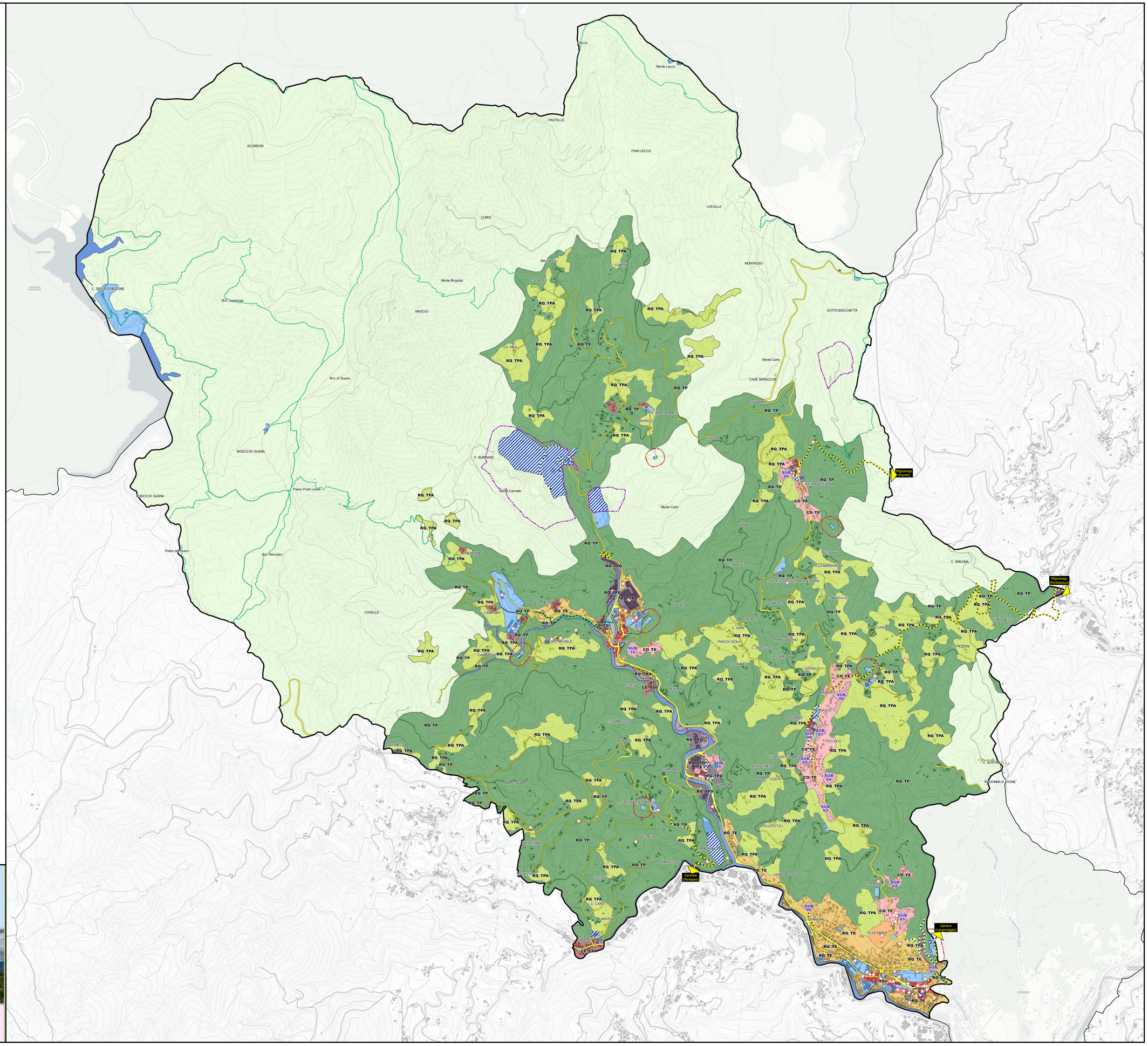

CITTA METROPOLITANA DI GENOVA

PIANO URBANISTICO INTERCOMUNALE

CAMPOMORONE CERANESI MIGNANEGO SANT'OLCESE SERRA RICCO'

OGGETTO: **Campomorone:** Articolazione del territorio in ambiti
Tavola d'insieme su CTR

TAVOLA n. **1 CA**

DATA: maggio 2023 SCALA: 1:8000

Progetto elaborato dal gruppo di lavoro integrato Città Metropolitana di Genova e Comuni di Campomorone Ceranesi Mignanego Sant'Olcese e Serra Riccò come da Protocolli Operativi